

CÓMO PAGAR LA GUAGUA

HOW TO PAY THE BUS

WIE MAN FÜR DIE BUSFAHRT BEZAHLT



Tarjeta de Transporte de Tenerife "ten+"

De venta y recarga en TITSA,
Tranvía y Comercios

Tenerife travel card "ten+"

Buy and top up at TITSA offices,
Tram stops and authorized stores

Teneriffa Travel Card "ten+"

Kaufen and aufladen in TITSA-Büros,
Straßenbahnhaltstellen und
autorisierten Geschäften



En efectivo

Recuerda disponer del importe exacto
(Billetes de 10€ como máximo)

Pay cash on the Bus

Remember to have the exact
amount available
(with 10€ notes max.)

Bar im Bus bezahlen

Denken Sie bitte daran, den genauen
Geldbetrag bereitzuhalten
(mit max. Zehn-Euro-Banknoten)

AEROPUERTOS / AIRPORTS



TENERIFE SUR REINA SOFÍA (TFS)

40	343
415	111
☾	711

TENERIFE NORTE LOS RODEOS (TFN)

20	30
343	

* Sólo en algunos horarios.

ABAMA 473 477
ACORÁN 940 941
ADEJE 417 447 460 473
AEROPUERTO
LOS RODEOS (TFN)
 20 30 343
AEROPUERTO REINA
SOFÍA (TFS)
 40 111 343 415 711
AFUR 076
AGUAGARCÍA 054
AGUAMANSA 345 346 348
ALCALÁ 473 477 493
 494
ALCAMPO 018 219 233
ALMACIGA 946
AÑAZA 018 142 935
 934 940 941
ARAFO 121
ARAYA 123
ARICO 035
ARICO EL VIEJO 430
ARONA 480 482
AVDA COLÓN 381 382
BAILADERO 077
BAJAMAR 050 105
BARRANCO GRANDE
 055 056 127 933 934
BARRANCO HONDO 127
BENIJOS 347
BARRIO DE LA SALUD
 901 904 906 911 919
 972
BOTÁNICO 103 343
BUZANADA 418 420
C. RODEOS 253 054
C. TABLERO 127 933
 944
CABO BLANCO 418 416
 420 455
CALETILLAS 122 123
 124 126 131
CALLAO SALVAJE 473
CAMPUS CENTRAL 610
CARBONERAS 275
C. C. LA VILLA 107 108
 350
CHAMORGA 947
CHIMICHE 463
CHÍO 460 462
CHORRILLO 127 933
 944
CHUMBERAS 233
CAMINO MERCEDES
 271
CRUZ DEL CARMEN 076
 077 273 275
EL AMPARO 360
EL BAILADERO 947
EL BATÁN 274
EL CARDONAL 217 219
 232 233

EL FRAILE 415 467
EL MÉDANO 408 410
 411 470
URB EL PALMAR 355
 366
EL PARADOR 342 348
EL PORTILLO 342 348
EL PRIS 023
EL SAUZAL 011 012
EL SOCORRO 052
EL TANQUE 325 392
 460
EL REALEJO 107 108
HOSPITAL DEL SUR (El
Mojón) 418 480 482
ERJOS 325 460
FASNIA 033 035
GARACHICO 363
COSTA SAN MIGUEL
(Golf del sur) 415 470
 483
GUAJARA 015 018 219
GUAMASA 011 012
 051 057
GUARGACHO 415 468
 470 486
GUAZA 416 455 467
 468 470 483
HOSPITAL DE LA
CANDELARIA 015 (para
 en la autopista) 126
 127 231 (para en la
 autopista) 232 238 310
 934 937
HOSPITAL DEL NORTE
 357
HOSPITAL UNIVERSI-
TARIO DE CANARIAS
 (paradas en la autopista)
 015 101 102 105 106
 108 126 230 231 310
 610
IGUESTE DE
CANDELARIA 131
IGUESTE DE SAN
ANDRÉS 945
LA CALDERA 345 346
LA CALETA 448 467
LA CAMELLA 418 455
LA GUANCHA 354 364
LA SOMBRERA 033
LA VICTORIA 101
LAS ARENAS 108 107
 325 339 350 352 353
 363 383 390
LAS CANTERAS 050
 076 077 105 270 273
 274 275
LAS CHAFIRAS 415 470
 483 484 486
LAS GALLETAS 415 455
 467 468 486

LAS PORTELAS 366
LORO PARQUE 381
LOS ABRIGOS 410 470
 483
LOS CAMPITOS 228 912
LOS CRISTIANOS 110
 111 342 343 416 418
 420 424 447 450 455
 467 470 471 473 477
 480 482 483 711
LOS GIGANTES 325 462
 473 477 493
LOS SILOS 363
MASCA 355
MERCEDES 070 076
 077 271 273 274
MESA DEL MAR 021
PLAYA LA ARENA 461
 462 493 494
PLAYA LAS TERESITAS
 910
PLAYA PARAÍSO 471
PLAYA SAN JUAN 473
 477 493 494
PLAZA ESPAÑA 910
 914 916 917 920 921
PORÍS DE ABONA 430
PUERTO DE ERJOS 360
 392
PUNTA DEL HIDALGO
 050 105
RADAZUL 138 139
RAVELO 054
REALEJO ALTO
 330 347 352 353
 354 390
REALEJO BAJO
 108 330 339 353 363
 380 354
SAN ANDRÉS 910 945
 946 947
SAN ISIDRO 110 111
 408 409 410 411 412
 415 450 711
SAN JOSÉ DE LOS
LLANOS 360 364
SAN JUAN DE
LA RAMBLA
 106 363 364
SAN MARCOS 362
SAN MIGUEL 416 484
SANTA ÚRSULA 101
SANTA MARÍA DEL MAR
 934 935
TABAIBA 138 139
TABORNO 275
TACO 127 219 232
 233 238 933 934 937
 939 944
TACORONTE 011 012
 021 023 051 057 101
 104

TEGUESTE 050 051 057
 105
TEJINA 050 051 057 105
TEJINA DE GUÍA 417 460
 490 494
TELEFÉRICO DEL TEIDE
 342 348
VALLE GUERRA 051 057
 224
VALLE SAN LORENZO
 416 418 420
VALLE SANTIAGO 462
VILAFLOR 474
VILLA DE ARICO 430 463

Estaciones

BUENAVISTA
 355 363 366
COSTA ADEJE 110 111
 342 343 417 418 447 450
 460 467 471 473 477 483
 711 424 451
GUÍA DE ISORA 417 460
 462 490 492 493
GUÍMAR 033 035 120 121
 124 126 127
ICOD 106 108 325 354
 357 358 359 360 362 363
 364 392 460
GRANADILLA 034 035
 036 408 409 410 411 412
 416 430 474 484 486
LA LAGUNA 011 012 014
 015 018 219 026 050 051
 052 253 054 055 056 057
 076 077 101 102 103 105
 107 108 201 203 204 206
 217 224 253 260 270 271
 273 274 275
OROTAVA 101 108 345
 346 347 348 350 352 353
 372 380
PUERTO DE LA CRUZ
 102 103 104 325 343 345
 348 350 352 353 363 381
 382 383 390
SANTA CRUZ 014 015
 026 027 102 103 105 106
 108 110 111 120 121 122
 123 124 131 138 139 142
 228 231 232 233 238 901
 902 906 908 909 910 912
 914 916 917 919 920 921
 923 934 935 936 937 940
 941 945 946 947 971 972



DE LA RED DE GUAGUAS DE TITSA / MAP OF DESTINATIONS OF TITSA BUS NETWORK



- Estaciones de guaguas
- Paradas preferentes
- Paradas de guaguas en aeropuertos

SC Líneas urbanas pertenecientes al municipio de Santa Cruz
Urban bus lines in Santa Cruz

LL Líneas urbanas pertenecientes al municipio de La Laguna
Urban bus lines in La Laguna

DS Líneas interurbanas (con pocas paradas) hacia el sur
Interurban direct lines (few bus stops) to the south of the island

DN Líneas interurbanas (con pocas paradas) hacia el norte
Interurban direct lines (few bus stops) to the north of the island

met Líneas interurbanas con recorrido en los municipios de Santa Cruz, La Laguna, El Rosario y Tegueste

Interurban bus lines in Santa Cruz, La Laguna, El Rosario and Tegueste

***** Líneas nueva red del sur
New lines for southern network

tur Líneas turísticas
Tourist bus lines

NR Nuevo recorrido
New route

1H Duración aproximada del trayecto
Approximate journey time

✈ Líneas aeropuerto
Airport bus lines

05:25	06:10	05:55
05:30(8)	05:15(5)	---
L-137	L-137	---
06:00(3)	06:50	06:35(3)
07:00	---	---
08:15	09:15	09:00
08:45(3)	09:45	09:30(3)
09:45	10:45	10:30
10:15	11:15	11:00
11:15(3)	12:15	12:00(3)
11:45	12:45	12:30
12:45(3)	13:50	13:35(3)
13:15	14:15	14:00
13:45	14:45	14:30
15:00(3)	15:50	15:35(3)
15:45	16:45	16:30
16:15	17:15	17:00
16:45(3)	17:45	17:30(3)
17:45	18:45	18:30
18:15(3)	19:15	19:00(3)
19:15	20:10	19:55
19:45(3)	20:40	20:15(3)
21:05	21:55	21:40

Sábados, domingos y festivos

03:20(8)	03:45(5)	---
L-137	L-137	---
05:30(8)	05:15(5)	---
L-137	L-137	---
07:05(3)	07:50	07:35(3)
09:05(3)	09:50	09:35(3)
11:05(3)	11:50	11:35(3)
13:05(3)	13:50	13:35(3)
15:10(3)	15:55	15:40(3)
17:10(3)	17:55	17:40(3)
19:10(3)	19:55	19:40(3)
20:55(3)	21:45	21:30(3)

(3) Pasa por Cruz Chica en ambos sentidos
(5) Tacoronte - La Laguna - Ctra. Gral. - Santa Cruz
(8) Salida 20' antes del Intercambiador de Santa Cruz y sólo hasta Tacoronte

014 **met** **55'**

SANTA CRUZ (Intercambiador)

Cruz del Señor
La Cuesta

LA LAGUNA (Intercambiador)

SANTA CRUZ (Intercambiador)	LA LAGUNA (Intercambiador)		
---	06:05	05:30(2)	05:45
06:20	06:35	06:00	06:10
06:50	07:00 (8)	06:20	06:28
07:08 (8)	07:16 (8)	06:35	06:40
07:22	07:30	06:45	06:50
07:38	07:46	06:55	07:02
07:54	08:02	07:10	07:17
08:10	08:17	07:25	07:30
08:23	08:29	07:35	07:40
08:34	08:42	07:48	07:56
08:52	09:02	08:04	08:12
09:12	09:24	08:20	08:28
09:32	09:42	08:35	08:43
09:52	10:02	08:50	08:56
10:12	10:22	09:04	09:12
10:28	10:35	09:20	09:28
10:40	10:50	09:38	09:48
11:00	11:08	09:58	10:07
11:18	11:28	10:15	10:25
11:38	11:43	10:35	10:43
11:33	11:48	10:51	11:00
11:54	11:59	11:08	11:16
12:05	12:13	11:24	11:32
12:21	12:30	11:40	11:48
12:40	12:48	11:56	12:04
12:56	13:03	12:12	12:20
13:10	13:18	12:28	12:36
13:26	13:35	12:44	12:52
13:43	13:51	13:00	13:08
13:59	14:07	13:16	13:26
14:15	14:25	13:36	13:46
14:34	14:44	13:56	14:06
14:54	15:04	14:16	14:26
15:14	15:24	14:36	14:46
15:34	15:44	14:56	15:06
15:54	16:04	15:16	15:24
16:12	16:22	15:34	15:42
16:32	16:40	15:49	15:56
16:48	16:56	16:04	16:12
17:06	17:16	16:22	16:28
17:28	17:40	16:36	16:44
17:50	18:00	16:52	17:00
18:10	18:20	17:08	17:15
18:30	18:40	17:25	17:35
18:50	19:00	17:45	17:55
19:10	19:20	18:05	18:15
19:28	19:36	18:25	18:35
19:44	19:52	18:45	18:55

011 **30'**

LA LAGUNA (Intercambiador)

Portezuelo
Guamasa
Naranjeros
Tacoronte

EL SAUZAL (por el Calvario)

LA LAGUNA (Intercambiador)	EL SAUZAL (2)
Laborables	
06:30	07:10
07:45	08:35
09:15	10:05
10:45	11:35
12:15	13:05
14:25	15:10
15:15	16:05
17:15	18:05
18:45	19:35
20:15	21:00
Sábados, domingos y festivos (3)	
06:15(1)	06:50(1)
08:05(1)	08:40(1)
10:10(1)	10:45(1)
12:05(1)	12:40(1)
14:05(1)	14:40(1)
16:05(1)	16:40(1)
18:10(1)	18:45(1)
20:05(1)	20:45(1)

(1) Sólo hasta y desde Urb. Los Ángeles.
(2) Las Salidas de Puente de la Matanza, se realizan 5 min. antes.
(3) Las Salidas de La Urb. Los Ángeles, se realizan 5 min. antes.

012 **30'**

LA LAGUNA (Intercambiador)

Ctra. Gral. Del Norte (TF-152)
Los Rodeos
Los Naranjeros
Tacoronte - El Sauzal
Urb. Los Ángeles

LA LAGUNA (Intercambiador)	TACORONTE (Intercambiador)	URB. LOS ANGELES
Laborables		
03:20(8)	03:45(5)	---
L-137	L-137	---

20:00	20:08	19:05	19:15
20:16	20:25	19:25	19:35
20:35	20:45	19:45	19:55
20:55	21:05	20:05	20:15
21:15	21:25	20:25	20:40
21:35	21:55	20:55	21:15
22:25	22:50	21:40	22:10
23:10	23:30(10)	22:35	22:55
00:10(1)(7)	01:30(1)(7)	23:30	00:50
03:00(1)(4)	05:10(4)(9)	02:20	04:00(3)

Sábados, domingos y festivos

00:10(7)	00:50
01:30(7)	02:20
03:00(4)L-137	04:00(3)L-137
05:10(4)(9)L-137	05:35(2)L-137
06:05	---
06:35 a 21:45 cada 10/20 min.	06:00 a 21:30 cada 10/20 min.
22:05	22:05
22:45	22:45
23:25	23:30

(2) Salida 20 minutos antes desde Tacoronte L-137.
(3) Salida 15 minutos antes desde Tacoronte L-137
(4) Llega hasta Tacoronte L-137
(7) Pasa por antigua Estación de La Laguna, recogiendo pasajes en sentido a Santa Cruz, y realizando la espera en el Intercambiador de La Laguna.
(8) Los días lectivos de institutos, las salidas desde Santa Cruz de 07:00 y 07:15 pasarán por la Avda. Lora y Tamayo.
(9) Pasa por Aeropuerto Norte.

015 **met** **tur** **DN** **15'**

SANTA CRUZ (Intercambiador)

Chamberí
Hospital de la Candelaria
Hospital Universitario de Canarias

LA LAGUNA (por autopista)

(Intercambiador)

SANTA CRUZ (Intercambiador)	LA LAGUNA (Intercambiador)
Laborables	
06:05	06:25
06:40	06:55
07:10	07:23
07:35	07:47
08:00	08:12
08:24	08:36
08:50	09:05
09:21	09:36
09:54	10:10
10:25	10:40
10:55	11:05
11:15	11:25
11:35	11:46
11:58	12:10
05:35	05:35
06:10	06:10
06:28	06:35
06:47	07:01
07:13	07:25
07:35	07:45
07:55	08:07
08:20	08:30
08:40	08:51
09:04	09:18
09:34	09:50
10:05	10:25
10:40	10:55
11:10	11:25
11:40	11:55
12:10	12:25



12:20	12:32	11:35	11:45
12:45	12:57	11:55	12:07
13:10	13:21	12:19	12:31
13:33	13:45	12:44	12:55
14:00	14:15	13:08	13:20
14:30	14:45	13:35	13:50
15:00	15:15	14:05	14:20
15:25	15:35	14:35	14:50
15:45	16:00	15:00	15:10
16:12	16:24	15:20	15:35
16:36	16:49	15:48	16:00
17:05	17:21	16:11	16:22
17:38	17:55	16:34	16:46
18:11	18:26	16:56	17:05
18:40	18:54	17:19	17:34
19:00	19:05	17:49	18:04
19:15	19:25	18:15	18:25
19:35	19:45	18:35	18:50
19:50	19:55	19:05	19:15
20:05	20:15	19:25	19:35
20:25	20:35	19:45	19:55
20:42	20:50	20:05	20:15
21:00	21:10	20:25	20:40
21:20	21:30	20:55	21:10
21:45	22:00	21:30	21:55
22:40(1)	23:10(1)	22:30(1)	23:15(1)
l20	l20	l20	l20
23:40(1)	00:15(1)	23:45(1)	00:15(1)
l20	l20	l20	l20
01:10(2)		00:50(1)	
		l20	

Sábados, domingos y festivos

06:15	06:40	05:50	06:15
07:10	07:40	06:45	07:15
08:10	08:30	07:45	08:05
08:50	09:10	08:25	08:45
09:30	09:50	09:05	09:25
10:10	10:40	09:45	10:15
11:05	11:30	10:40	11:05
11:55	12:15	11:30	11:50
12:35	12:55	12:10	12:30
13:15	13:40	12:50	13:15
14:00	14:20	13:40	14:00
14:40	15:05	14:20	14:40
15:30	15:50	15:00	15:25
16:10	16:30	15:45	16:05
16:50	17:15	16:25	16:45
17:35	18:00	17:10	17:35
18:25	18:50	18:00	18:15
19:05	19:20	18:30	18:50
19:35	19:50	19:05	19:20
20:05	20:20	19:35	19:50
20:40	21:00	20:05	20:20
21:20	21:45	20:35	20:55
22:10	22:40(1)	21:20	21:45
	l20		
23:10(1)	23:40(1)	21:45	22:25(1)
l20	l20		l20
00:15(1)		23:15(1)	23:45(1)
l20	01:10(2)	l20	l20
---	---	00:15(1)	00:50(1)
		l20	l20

(1) En sentido ida circula por Avda. 3 de Mayo y realiza en ambos sentidos las paradas de la autopista TF_5 como la línea 015

(2) Las salidas desde Intercambiador de Santa Cruz entre las 23:30 y 05:00 se realizarán desde la parada exterior junto a los Juzgados

018  **45'**

LA LAGUNA
URB. DE AZAÑA
LA LAGUNA

LA LAGUNA (Intercambiador)	URB. AÑAZA
Laborables	
07:05(1)	07:25
08:10(1)	08:30
09:20	09:40
10:20	10:40
12:30	12:50
13:25	13:45
14:20(1)	14:40
15:20	15:40
16:20	16:40
17:20	17:40
19:20	19:40
21:10	21:30
Sábados	
07:20	07:40
09:40	10:00
11:05	11:25
13:10	13:30
15:20	15:40
16:20	16:40
17:20	17:40
19:20	19:40
21:10	21:30

(1) Pasa por Urb. Los Atisios (Oficinas de TITSA calle Punta de Anaga)
Esta Línea no se realiza los domingos ni festivos.

020    **1H 15'**

Aeroexpress 20
Santa Cruz – La Laguna
Aeropuerto Norte

Intercambiador de Santa Cruz	Aeropuerto Norte
Laborables	
04:10(2)	
05:00(4)	05:30
05:20	05:55
05:40	06:15
06:00	06:35
06:15	06:50
06:30	07:10
06:50	07:30
07:10	07:50

07:30	08:05
07:50	08:25
08:10	08:45
08:30	09:05
08:45	09:20
09:00	09:40
09:20	09:55
09:40	10:15
10:00	10:35
10:20	10:55
10:35	11:10
10:55	11:30
11:15	11:50
11:30	12:10
11:50	12:25
12:10	12:45
12:30	13:05
12:50	13:25
13:15	13:50
13:40	14:15
14:05	14:40
14:30	15:05
14:55	15:30
15:20	15:55
15:45	16:20
16:10	16:45
16:35	17:10
16:55	17:30
17:15	17:50
17:40	18:15
18:05	18:40
18:25	19:00
18:45	19:20
19:05	19:40
19:30	20:05
19:55	20:30
20:20	20:55
20:45	21:20
21:10	21:45
21:55	22:25(1)
22:40(1)(3)	23:10(1)
23:10(1)(3)	23:40(1)
23:40(1)	00:10(1)
00:15(1)	00:45(1)
Sábados, domingos y festivos	
04:10(2)	
22:40(1)(3)	23:10(1)
23:10(1)(3)	23:40(1)
23:40(1)	00:10(1)
00:15(1)	00:45(1)
Sábados, domingos y festivos	
04:10(2)	
05:40	06:05
06:05	06:35

06:30	07:05
07:00	07:35
07:35	08:05
08:05	08:35
08:35	09:05
09:05	09:35
10:10	10:35
10:40	11:05
11:00	11:35
11:35	12:05
12:10	12:35
12:40	13:05
13:05	13:35
13:35	14:05
14:05	14:35
14:35	15:05
15:05	15:35
15:35	16:05
16:05	16:35
16:35	17:05
17:05	17:35
17:40	18:05
18:10	18:35
18:30	19:05
19:00	19:35
19:40	20:05
20:20	20:45
21:00	21:35
21:50	22:20(1)
22:40(1)(3)	23:10(1)
23:10(1)(3)	23:40(1)
23:40(1)	00:10(1)
00:10(1)	00:45(1)

(1) Realiza todas las paradas de la línea 015 en ambos sentidos. En sentido ida circula por Avda. 3 de Mayo.

(2) Viaje realizado por la línea 104-SANTA CRUZ-PUERTO DE LA CRUZ (POR TACORON-TE) que pasa por Aeropuerto Norte

(3) Salida desde Interior de Intercambiador de Santa Cruz, parada de 015, realiza luego parada de 020 en el exterior

(4) Recoge en la parada exterior del intercambiador de La Laguna

021 **20'**

TACORONTE
MESA DEL MAR
TACORONTE

TACORONTE	MESA DEL MAR		
Todos los días			
08:30	10:45	08:50	11:10
12:40	14:55	13:10	15:20
17:05	20:00	17:30	20:30

Se hace la línea circular



023 25'

**TACORONTE
EL PRIS
TACORONTE**

TACORONTE		EL PRIS	
Todos los días			
06:05(2)	07:30(2)	06:30	07:55
09:40(2)		10:05	
11:40(1)		12:10	
14:00(2)		14:25	
15:45(1)		16:10	
18:45(2)		19:15	

(1) Pasa por Urbanización Tagoro y luego por El Pris

(2) Pasa por El Pris y luego Urbanización Tagoro

Se hace la línea circular

026 met 55'

**Santa Cruz
Salud Alto
Finca España
La Laguna**

SANTA CRUZ (Intercambiador)		LA LAGUNA (Intercambiador)	
Laborables			
06:15	06:30	06:25	06:45
06:50	07:10	07:00	07:15
07:30	07:50	07:30	07:45
08:10	08:30(1)	08:05	08:25
09:00	09:20	08:45	09:05
09:40	10:00(1)	09:25	09:50
10:20	10:40	10:10	10:35
10:55	11:15	10:55	11:15
11:30	11:50	11:35	11:50
12:10	12:30	12:10	12:25
12:45	13:00	12:45	13:05
13:20	13:40	13:25	13:45
14:05	14:30	14:10	14:30
14:50(1)	15:10	14:45	15:05
15:30	15:50(1)	15:25	15:45
16:10	16:35	16:05	16:25
17:00	17:20	16:45	17:05
17:40	18:00	17:25	17:50
18:20	18:40	18:15	18:35
18:55	19:10	18:55	19:15
19:30	19:50	19:30	19:45
20:10	20:30	20:05	20:25
20:55	21:15	20:45	21:05
---		21:30	

Sábados, domingos y festivos

06:45	07:45	07:00	07:40
08:45	09:45	08:40	09:40
10:45	11:45	10:40	11:40
12:45	13:45	12:40	13:40
14:45	15:45	14:40	15:40
16:45	17:45	16:40	17:40
18:45	19:45	18:40	19:40
20:45	21:25	20:40	21:40

En sentido a La Laguna si en La Cruz de Piedra no se lleva a nadie para la Milagrosa; se continuará directo al Intercambiador, sin pasar por la Milagrosa

(1) Continúa hasta la Antigua Estación de Guaguas(P1288) sólo si lleva pasaje

**Aeroexpress 30
Puerto de la Cruz
Aeropuerto Norte**

PUERTO DE LA CRUZ	AEROPUERTO NORTE
Laborables	
05:40	06:20
06:10	06:50
06:40	07:20
07:05	07:45
07:35	08:15
08:05	08:45
08:30	09:10
08:55	09:35
09:25	10:05
09:55	10:35
10:20	11:00
10:50	11:30
11:20	12:00
11:45	12:25
12:15	12:55
12:45	13:25
13:15	13:55
13:45	14:25
14:15	14:55
14:40	15:20
15:10	15:50
15:40	16:20
16:05	16:45
16:30	17:10
17:00	17:40
17:30	18:10
17:55	18:35
18:25	19:05
18:55	19:35

19:20	20:00
19:50	20:30
20:20	21:00
20:45	21:25
21:30	22:10
22:10	22:50
22:55	23:35

Sábados, domingos y festivos

05:40	06:20
06:20	07:00
07:05	07:45
07:45	08:25
08:20	09:00
08:55	09:35
09:35	10:15
10:20	11:00
11:00	11:40
11:45	12:25
12:25	13:05
13:10	13:50
13:50	14:30
14:35	15:15
15:15	15:55
16:00	16:40
16:40	17:20
17:15	18:00
17:50	18:30
18:30	19:10
19:15	19:55
19:55	20:35
20:40	21:20
21:20	22:00
22:05	22:45
22:55	23:35

En horarios de madrugada consultar línea 104

032 met 45'

**GÜÍMAR
Las Eras
LA SOMBRERA**

GÜÍMAR	LA SOMBRERA
Laborables	
06:35(2)	07:10(4)
08:25(5)	15:45(3)
14:50	---
18:50(1)(5)	---
Sábados, domingos y festivos	
08:15	07:15

(1) Güímar - Autopista - El Tablado - Fasnía - Cruz del Roque - Las Eras

(2) Güímar - Autopista(TF_1)- Las Eras- Los Roques- Cruz del Roque - Cno. Laja Martín-

La Sombrera
(3) La Sombrera - Cno. Laja Martín- Cruz del Roque - Las Eras- Los Roques- Autopista(TF_1)- Güímar
(4) Pasa por El Puertito de Güímar
(5) Pasa por las paradas interiores de Los Roques

033 45'

**GÜÍMAR
Carretera Gral. del Sur
Fasnía
La Zarza
LA SOMBRERA**

GÜÍMAR	LA SOMBRERA
Laborables	
08:35(3)	05:50
10:50(2)	09:00(4)
12:50	09:25
16:35	11:40(1)
20:20	13:50
--	17:25
--	19:15(9)

Sábados, domingos y festivos

10:45(8)	09:15
12:40(10)	11:40(1)
14:15(7)	13:25
17:15	18:10
20:50(7)	21:25(6)

(1) Las Eras - Los Roques - Fasnía - Carretera General - Güímar
(2) Güímar- Autopista- El Tablado- Fasnía- Cruz del Roque- Las Eras
(3) Güímar- Autopista- El Tablado- El Escobonal
(4) El Escobonal - Carretera General - Güímar
(6) Salida desde Fasnía (Fasnía- Güímar)
(7) Sólo hasta Fasnía (Güímar-Fasnía)
(8) Güímar - Carretera General - Fasnía - Cruz del Roque - Las Eras
(9) Las Eras - Cruz del Roque - Fasnía - Carretera General - Güímar
(10) Güímar - Carretera General-Fasnía-Cruz del Roque-C/ Laja Martín-La Sombrera

034 1H 20'

**EL TABLADO
El Escobonal
Fasnía
Arico
El Río
Chimiche
GRANADILLA**

EL TABLADO	GRANADILLA
Todos los días	
20:45	19:10



035 ^{1H 35'}

GÜÍMAR
Carretera Gral. del Sur
El Escobonal
Fasnía
Arico
El Río
Chimiche

GÜÍMAR		GRANADILLA	
--------	--	------------	--

Laborables			
06:20(1)	08:15	06:15	14:30(1)
14:40	18:30	20:30	---

Sábados, domingos y festivos			
08:15	---	06:15	14:30

(1) Días lectivos pasa por IES de Granadilla

036 ^{1H 40'}

GÜÍMAR
Autovía TF1
Los Roques
Fasnía
Arico
Chimiche

GÜÍMAR		GRANADILLA	
--------	--	------------	--

Laborables		
16:45	10:30	16:40

Sábados, domingos y festivos	
16:45	10:30

037 ^{1H 10'}

GÜÍMAR
Carretera Gral. del Sur
El Escobonal
Fasnía
Arico
LA CISNERA

GÜÍMAR		LA CISNERA	
--------	--	------------	--

Laborables	
11:00	12:35(1)

(1) Entre Güímar y El Escobonal va por Autovía TF_1 y El Tablado
Nota: Esta Línea se realiza durante los días laborales.

039 ^{1H 50'}

GÜÍMAR
Autovía TF1
El Tablado
El Escobonal
Fasnía
Arico
Chimiche

GÜÍMAR		GRANADILLA	
--------	--	------------	--

GÜÍMAR		GRANADILLA	
--------	--	------------	--

Laborables	
12:15	08:30

Sábados, domingos y festivos	
12:15	---

040    ^{1H 15'}

COSTA ADEJE, CRISTIANOS, AEROPUERTO CRUZ

ESTACIÓN COSTA ADEJE		AEROPUERTO SUR	
----------------------	--	----------------	--

Todos los días	
07:15	07:30
07:45	07:55

08:15	08:25
08:45	08:55

09:15	09:25
09:45	10:00

10:15	10:30
10:45	11:00

11:15	11:30
11:45	12:00

12:15	12:30
12:45	13:00

13:15	13:30
13:45	14:00

14:15	14:30
14:45	15:00

15:15	15:30
15:45	16:00

16:15	16:30
16:45	17:00

17:15	17:30
17:45	18:05

18:15	18:30
18:45	19:00

19:15	19:30
19:45	20:00

20:15	20:30
20:45	21:00

21:15	21:30
-------	-------

Consultar línea 711 para los horarios nocturnos

050   ^{35'}

LA LAGUNA
Las Canteras
Tegeste
Tejina
Bajamar

LA LAGUNA		LA PUNTA	
-----------	--	----------	--

Laborables			
05:20	08:15	06:00(2)(6)	06:45 (3)
14:10	14:40	07:20 (2)	09:05 (2)
22:05	23:00(1)	15:05	15:35(2)
---	---	20:15	22:45
---	---	23:40(1)	

Sábados, domingos y festivos			
06:00	06:35	06:45	07:15
07:05	07:30	07:45	08:15
08:00(4)	08:30	08:40(2)	09:15
09:00(4)	09:30	09:40(2)	10:15
10:00(4)	10:30	10:40(2)	11:15
11:00	11:30	11:45	12:15
12:00	12:30	12:45	13:15
13:00	13:30	13:45	14:15
14:00	14:30	14:45	15:15
15:00(4)	15:30	15:40(2)	16:15
16:00(4)	16:30	16:40(2)	17:15
17:00(4)	17:30	17:40(2)	18:15
18:00	18:30	18:45	19:15
19:00	19:30	19:45	20:15
20:00	20:30	20:45	21:15
21:20	22:05	22:00	22:45
23:00(1)		23:40(1)	

(1) 23:00 horas La Laguna - Punta Hidalgo, en el retorno a las 23:40 horas pasa por Valle Guerra. Se permitirá a los usuarios desde La Laguna llegar hasta Valle Guerra pagando sólo una vez.
(2) Pasan por la calle del Hotel Alttagay (C/ Océano Índico).
(3) Salida desde Tejina hacia Intercambiador La Laguna
(4) Pasa por calle del Hotel Alttagay (C/ Océano Índico) a la vuelta
(6) Pasa por Pedro Álvarez Además ver horarios línea 051 hasta Tejina todos los días y 105 hasta Punta del Hidalgo días laborales.
En los viajes que a la vuelta pasan por Alttagay, se permitirá a los usuarios llegar hasta esa parada desde La Laguna.

051  ^{1H 15'} ^{1H 20'}

CIRCUNVALACIÓN LA LAGUNA (Intercambiador)
Tejina
Tacoronte
LA LAGUNA (Intercambiador)

LA LAGUNA L-051 en sentido: Tegeste-Tejina-Tacoronte		LA LAGUNA L-057 en sentido: Tacoronte-Tejina-Tegeste	
--	--	--	--

Laborables			
05:45	06:15	05:20(1)	05:40(1)
06:50	07:15	05:50	06:05
07:45	08:15	06:35	07:05
08:45	09:15	07:35	08:05
09:45	10:15	08:35	09:05
10:45	11:15	09:35	10:05
11:45	12:15	10:35	11:05
12:45	13:15	11:35	12:05
13:45	14:20	12:35	13:05
14:45	15:15	13:35	14:05
15:45	16:15	14:35	15:05
16:45	17:15	15:35	16:05
17:45	18:15	16:35	17:05
18:45	19:15	17:35	18:05
19:45	20:15	18:35	19:05
21:00	21:40	19:35	20:05
22:30	---	20:35	21:15

Sábados, domingos y festivos			
06:15 a 21:15 cada 60 min.		06:35 a 20:35 cada 60 min.	
22:15		---	

(1) Salidas desde Fielato de Valle Guerra por Tejina.

052  ^{25'}

LA LAGUNA (Intercambiador)
Portezuelo
El Socorro
Las Toscas

LA LAGUNA (INT.)		LOS RODEOS		TEGESTE	
------------------	--	------------	--	---------	--

Laborables					
---		06:50(1)		07:05	
07:45		---		08:20	



09:05(3)	---	09:30(2)
10:30	---	11:00
12:25	---	12:55
14:35	---	15:00
16:45	---	17:15(2)
---	17:45(1)	18:15(2)
20:10	---	20:40

Sábados

06:30	---	06:50
08:50	---	09:10
12:15	---	12:40
14:30	---	14:55
19:30	---	19:55

Domingos y Festivos

07:00	---	07:25
19:30	---	19:55

(1) Salidas desde Garajes de Titsa en Los Rodeos

(2) Sólo hasta Garajes de Titsa en Los Rodelos

(3) No llega al IES Tegueste

054 ^{35'}

LA LAGUNA (Intercambiador)

C. Rodeos

Ortugal

Agua García

RAVELO (Altos de el Sauzal)

LA LAGUNA (Intercambiador)	RAVELO
----------------------------	--------

Laborables

05:45(2)	06:10(1)	06:10(4)	06:40(3)
06:45(2)	07:00(1)	07:15(4)	07:35(3)
07:30(2)	08:05(1)	08:05(4)	08:40(3)
08:40(2)	09:20(1)	09:15(4)	09:55(3)
09:55(2)	10:30(1)	10:30(4)	11:05(3)
10:55(2)	11:20(1)	11:30(4)	11:55(3)
11:50(2)	12:15(1)	12:25(4)	12:50(3)
12:45(2)	13:15(1)	13:20(4)	13:50(3)
13:40(2)	14:10(1)	14:15(4)	14:45(3)
14:40(2)	15:05(1)	15:15(4)	15:40(3)
15:35(2)	16:15(1)	16:10(4)	16:50(3)
16:55(2)	17:25(1)	17:30(4)	18:00(3)
17:45(2)	18:20(1)	18:20(4)	18:55(3)
19:00(2)	19:35(1)	19:35(4)	20:10(3)
19:55(2)	20:25(1)	20:30(4)	21:00(3)
20:55(2)	22:00(1)	21:25(4)	22:35(3)

Sábados, domingos y festivos

06:30(2)	07:30(2)	07:05(4)	08:05(4)
08:30(2)	09:35(2)	09:05(4)	10:10(4)
10:35(2)	11:30(2)	11:10(4)	12:05(4)

12:30(2)	13:30(2)	13:05(4)	14:05(4)
14:45(2)	15:30(2)	15:20(4)	16:05(4)
16:30(2)	17:30(2)	17:05(4)	18:05(4)
18:30(2)	19:30(2)	19:05(4)	20:05(4)
20:30(2)	21:30(2)	21:05(4)	22:00(4)

(1) En la zona de Ravelo ida por C/ Real Orotava- C/ Hoya de la Viuda y C/ San Cristóbal

(2) En la zona de Ravelo ida por C/ Real Orotava-C/ Cancelillas

(3) En la zona de Ravelo vuelve por C/ Cancelillas-C/ Real Orotava-C/ Hoya de la Viuda y C/ San Cristóbal

(4) En la zona de Ravelo vuelve por C/ San Cristóbal

055 ^{met} ^{20'}

LA LAGUNA

Geneto

BCO.Grande

Geneto

LA LAGUNA

LA LAGUNA (Intercambiador)	BCO.GRANDE
----------------------------	------------

Laborables

05:40	06:20	06:05	06:45
06:50	07:05	07:15	07:30
07:20	07:45	07:45	08:15
08:00	08:15	08:30	08:45
08:45	09:20	09:15	09:50
10:15	10:50	10:45	11:15
11:20	11:50	11:45	12:15
12:20	12:50	12:45	13:15
13:20	13:50	13:45	14:15
14:10	14:20	14:35	14:45
14:50	15:20	15:20	15:50
15:50	16:20	16:20	16:45
16:55	17:45	17:20	18:10
18:20	18:50	18:45	19:15
19:20	19:50	19:45	20:15
20:20	21:05	20:45	21:30
21:40		22:05	

Sábados

06:30	07:00	06:55	07:25
07:20	07:50	07:45	08:15
08:20	08:50	08:45	09:15
09:20	09:50	09:45	10:15
10:35	11:05	11:00	11:30
11:25	11:55	11:50	12:20
12:20	12:50	12:45	13:15
13:20	13:50	13:45	14:15
14:50	15:50	15:15	16:15
16:50	17:50	17:15	18:15
19:05	19:50	19:30	20:15
20:50	21:40	21:15	22:05

Domingos y festivos

07:00	07:50	07:25	08:15
08:50	09:50	09:15	10:15
11:05	11:55	11:30	12:20
12:50	13:50	13:15	14:15
14:50	15:50	15:15	16:15
16:50	17:50	17:15	18:15
19:05	19:50	19:30	20:15
20:50	21:40	21:15	22:05

Se hace la línea circular

056 ^{met} ^{20'}

LA LAGUNA (Intercambiador)

Los Baldíos

El Sobradillo

BCO. GRANDE (El Molino)

LA LAGUNA (Intercambiador)	BCO. GRANDE
----------------------------	-------------

Laborables

06:05 a 09:05 cada 60 min.	06:30 a 09:30 cada 60 min.
10:30	10:55
11:25	11:50
12:25	12:50
13:20 a 15:20 cada 60 min.	13:45 a 15:45 cada 60 min.
16:15	16:40
17:40 a 19:40 cada 60 min.	18:05 a 20:05 cada 60 min.
21:25(1)	21:40(1)

Sábados

05:55	06:15
06:55	07:10
08:00	08:25
09:50	10:15
11:05	11:35
12:30	13:00
13:15	13:45
14:05 a 16:05 cada 60 min.	14:30 a 16:30 cada 60 min.
17:20	17:45
18:30	18:55
19:40	20:05
20:55(1)	21:15(1)

Domingos y festivos

06:05	06:25
08:00	08:25
09:50	10:15
11:05	11:35

12:30	13:00
13:15	13:45
14:05 a 16:05 cada 60 min.	14:30 a 16:30 cada 60 min.

17:20	17:45
18:30	18:55
19:40	20:05
20:55(1)	21:15(1)

(1) Hasta/Desde La Laguna- Plaza de la papa.

076 ^{met} ^{tur} ^{1H 10'}

LA LAGUNA (Intercambiador)

Las Canteras

Mercedes

Cruz del Carmen

Casas Cumbre

AFUR (por Las Mercedes)

LA LAGUNA	AFUR
-----------	------

Laborables

05:15(1)	06:00
07:00	08:00(3)
13:30	14:35
16:05	17:30
19:00	20:00(2)

Sábados, domingos y festivos

07:00	08:00
13:15	14:45
16:25	17:45

(1) No pasa por Las Casas de La Cumbre

(2) No pasa por La Casa Forestal

(3) AFUR- LAS CANTERAS- LA LAGUNA. Entre Pozo Cabildo e Intercambiador de La Laguna pasa por c/ Concepción Salazar- Con. Las Peras, c/ Tabares y Avenida Trinidad

077 ^{met} ^{tur} ^{1H 10'}

LA LAGUNA (Intercambiador)

Las Canteras

Las Mercedes

Cruz del Carmen

Casas de La Cumbre

EL BAILADERO (por Las Mercedes)

LA LAGUNA (INTERCAMB.)	EL BAILADERO
------------------------	--------------

Lunes a Viernes

10:35	11:45
10:25	11:40
18:00	19:15

Sábados, domingos y festivos

101 1H NR

LA LAGUNA (INTERCAMBIADOR)

TF5
El Torreón
La Victoria
Santa Úrsula

LA OROTAVA (ESTACIÓN)

LA LAGUNA (INTERCAMB.)	LA OROTAVA (ESTACIÓN)
------------------------	-----------------------

Lunes a Viernes

06:00	06:20	05:40	06:00
06:40	07:00	06:20	06:40 (1)
07:20	07:40	07:05	07:30 (1)
08:00	08:20	07:50	08:10
08:45	09:05	08:30	08:50
09:30	09:50	09:10	09:40
10:10	10:30	10:05	10:25
10:50	11:15	10:40	11:00
11:35	12:00	11:20	11:40
12:20	12:40	12:00	12:20
13:00	13:20	12:40	13:00
13:40	14:00	13:20 (1)	13:40
14:20	14:40	14:00	14:25
15:00	15:20	14:50	15:10
15:45	16:10	15:30	15:50
16:30	16:50	16:10	16:30
17:10	17:30	16:55	17:20
17:50	18:15	17:40	18:00
18:40	19:00	18:20	18:40 (1)
19:20	19:40	19:00	19:25
20:00	20:20	19:50	20:15
21:40(2)	22:40(2)	20:45	21:40
23:40 (2) (3)	---	22:40	23:40

Sábados, domingos y festivos

06:00	06:40	06:00(2)	06:40(1)
07:20	08:00	07:15	07:50(1)
08:35	09:10	08:30	09:10
09:50	10:30	09:40	10:20
11:00	11:35	11:00	11:40
12:20	13:00	12:10	12:40
13:40	14:10	13:20	14:00
14:40	15:20	14:50	15:20
16:00	16:40	15:50	16:30
17:10	17:50	17:20	17:50
18:40	19:10	18:20	18:55(1)
19:40	20:20	19:25	19:55
21:00	23:00(2)	20:25	22:00
01:00(2)	---	00:00	---

(1) Pasa por La Matanza Alta.
(2) Por Ctra. Gral. TF-152 - Tacoronte - San Benito.
(3) Hace parada en el exterior del Intercambiador de La Laguna.

102 1H NR

SANTA CRUZ (INTERCAMBIADOR)

La Laguna (Intercambiador)

TF5 (Con paradas)

PUERTO DE LA CRUZ (LAS ARENAS)

SANTA CRUZ (INTERCAMB.)	PTO. DE LA CRUZ (LAS ARENAS)
-------------------------	------------------------------

Lunes a Viernes

06:25 (3)	06:55 (3)	06:05	06:35(5)
07:25 (3)	07:55 (2)(3)	07:05	07:25(1)
08:25 (2)	08:55 (2)	07:55(1)	08:35(1)
09:25 (2)	10:00 (2)	09:10(1)(5)	09:40(1)
10:35 (2)(5)	11:05 (2)	10:10(1)	10:40(1)
11:30 (2)	11:55 (2)	11:10(1)	11:40(1)(5)
12:25 (2)	12:55 (2)(5)	12:10(1)	12:40(1)
13:25 (2)	13:55 (2)	13:10(1)	13:40(1)
14:25 (2)	14:50 (2)	14:10(1)	14:40(1)
15:20 (2)	15:55 (1)	15:10(1)	15:40(1)
16:20 (2)	16:50 (2)	16:15(1)	16:45(1)
17:25 (2)	17:55 (2)	17:15(1)(5)	17:45(1)
18:20 (2)(5)	18:55 (2)	18:15(1)	18:40(1)
19:25 (2)	19:55 (2)	19:10(1)	19:45(1)(5)
20:35 (2)	21:25 (3)	20:10(1)	21:10(1)
23:40 (3)	---	22:25(1)	23:05

Sábados, domingos y festivos

06:30(3)	07:25(3)	06:10	07:10
08:25	08:55	07:40	08:35
09:55	10:55	09:35	10:40
11:55	12:25	11:10	12:10
13:25	13:55	13:10	13:40
14:50	15:35	14:30	15:10
16:20	17:25	16:15	17:00
18:10	18:55	17:45	18:40
19:55	20:50	19:30	20:10
23:00(3)(4)	---	21:50(4)	23:05
---	---	00:10	---

(1) Días laborables desde la parada IES La Laboral hasta Int. Santa Cruz, no se recogen viajeros salvo que se para a dejar.
(2) Días laborables paradas Ctra. Las Arenas sentido Puerto, sólo recoge si para a dejar viajeros.
(3) Circula por Avda. 3 de Mayo.
(4) Pasa por la Estación de la Orotava.
(5) Se realiza con vehículo adaptado.
Nota: En el Intercambiador de La Laguna dirección Santa Cruz, no se recogerán pasajeros en el interior mientras éste esté abierto.

103 1H NR

SANTA CRUZ (INTERCAMBIADOR)

La Laguna (Intercambiador)

TF5 (Sin paradas)

PUERTO DE LA CRUZ (BOTÁNICO)

SANTA CRUZ (INTERCAMB.)	PTO. DE LA CRUZ (BOTÁNICO)
-------------------------	----------------------------

Lunes a Viernes

05:40(3)	06:10(3)	05:55	06:25
06:35(3)	07:10(3)	06:55	07:25(1)
07:40(3)	08:10(2)	08:00(1)	08:30(1)
08:40(2)	09:15(2)	09:05(1)	09:30(4)
09:40(2)	10:15(2)	09:35(1)	10:00(4)
10:45(2)	11:00(2)	10:05(1)	10:30(4)
11:15(2)	11:40(2)	10:35(1)	11:05(1)
12:10(2)	12:40(2)	11:35(1)	12:05(1)
13:05(2)	13:35(2)	12:30(1)	12:55(1)
14:05(2)	14:35(2)	13:25(1)	13:55(1)
15:05(2)	15:40(2)	14:25(1)	15:00(1)
16:10(2)	16:45(2)	15:35(1)	16:05(1)
17:15(2)	17:45(2)	16:35(1)	17:05(1)
18:15(2)	18:45(2)	17:35(1)	18:00(1)
19:15(2)	19:45(2)	18:35(1)	19:00(1)
20:20(2)	21:40(3)	19:35(1)	20:00(1)
---	---	20:40(1)	---

Sábados, domingos y festivos

05:40(3)	06:10(3)	06:25	06:55
06:35(3)	07:40(3)	07:25	08:00
08:10	08:40	08:30	09:05
09:15	09:45	09:35	10:05
10:15	10:45	10:35	11:05
11:15	11:40	11:35	12:05
12:10	12:40	12:30	12:55
13:05	13:35	13:25	13:55
14:05	14:35	14:25	15:00
15:05	15:40	15:35	16:05
16:10	16:45	16:35	17:05
17:15	17:45	18:00	18:35
18:15	19:10	19:00	20:00
19:40	20:20	20:40	---
21:40(3)	---	---	---

(1) Laborables no recoge viajeros entre las paradas IES La Laboral e Intercambiador de Santa Cruz.
(2) En días laborables en Ctra. del Botánico sentido Puerto de la Cruz no para para recoger salvo que se haga parada para dejar.
(3) Circula por Avda. 3 de Mayo.
(4) Realiza las paradas Ctra. Botánico sentido Santa Cruz y directo a Santa Cruz.

Nota: En el Intercambiador de La Laguna dirección Santa Cruz, no se recogerán pasajeros en el interior mientras éste esté abierto.

104 1H 20'

SANTA CRUZ (INTERCAMBIADOR)

Avda. 3 Mayo
La Laguna (Intercambiador)
Avda. Candelaria
San Lázaro
Ctra. General Norte TF-152
Tacoronte
Empalme El Sauzal
Autopista Norte - Ctra. El Botánico
Avda. Melchor Luz

PUERTO DE LA CRUZ (BOTÁNICO)

SANTA CRUZ (INTERCAMB.)	PTO. DE LA CRUZ (BOTÁNICO)
-------------------------	----------------------------

Lunes a Domingo

22:55(1)	22:40(1)
23:45(1)(2)	00:00(3)
00:15(3)	00:50(1)
01:00(3)	01:20(3)
01:50(1)	02:25(3)
02:25(3)	03:10(1)
03:30(3)	04:40(1)(4)
04:10(1)(4)	05:25(1)(2)(4)

(1) Entre La Laguna y Sauzal por TF-152, por el Botánico
(2) Sube a la Estación de La Orotava
(3) Entre La Matanza y La Orotava por Ctra. General TF-217, por Las Arenas.
(4) Pasa por Aeropuerto Norte.

105 met tur 1H 15'

SANTA CRUZ (Intercambiador)

La Laguna (Intercambiador)

Tegueste

PUNTA DEL HIDALGO

SANTA CRUZ (Intercambiador)	LA LAGUNA (Intercambiador)	PUNTA DEL HIDALGO
-----------------------------	----------------------------	-------------------

Laborables

05:25	05:40	06:15(8)
05:50	06:05	06:40
06:15	06:30	07:05
06:35	06:55	07:35(8)
---	07:15	08:00



07:05	07:30	08:25
07:35	08:00	08:50(3)
08:05(5)	08:30	09:25
08:35	09:00	09:50(3)
09:05(5)	09:30	10:25
09:35	10:00	10:50(3)
10:05(5)	10:30	11:25
10:35	11:00	11:55
11:05(5)	11:30	12:25
11:35	12:00	12:50
12:05	12:30	13:20
12:35	13:00	13:55
13:05	13:30	14:20(3)
13:35(5)	14:00	14:55
14:05(8)	---	15:25
14:35(8)	---	15:50(3)
15:05(5)	15:30	16:25
15:35	16:00	16:50(3)
16:05(5)	16:30	17:25
16:35	17:00	17:50(3)
17:05(5)	17:30	18:25
17:35	18:00	18:50(3)
18:05(5)	18:30	19:25
18:35	19:00	19:50(3)
19:05(5)	19:30	20:15(1)
19:35	20:00	20:50
20:15	20:35	21:20
20:55	21:15	22:00
---(7)	22:05	22:45(1)
---(6)(7)	23:00	23:40(1)(4)(7)

Sábados domingos y festivos ver horarios de la línea 050 La Laguna - La Punta y 015 Santa Cruz -La Laguna

Las expediciones con pasos por Intercambiador de La Laguna entre las 23:00 y 05:10 realizarán en parada en exterior en C/ Ángel Guimerá

(1) Sólo llega hasta La Laguna.

(3) Pasan por la calle del Hotel Altagay (C/ Océano Índico).

(4) Pasa por Valle Guerra.

(5) Pasa por calle del Hotel Altagay (C/ Océano Índico) a la vuelta y se permitirá a los usuarios llegar hasta esa parada desde Santa Cruz.

(6) 23:00 horas La Laguna - Punta Hidalgo, en el retorno a las 23:40 horas pasa por Valle Guerra. Se permitirá a los usuarios desde La Laguna llegar hasta Valle Guerra pagando sólo una vez.

(7) Horario de la línea 050

(8) No pasa por Intercambiador de La Laguna, circula por vía de Ronda entre Autovía Norte TF_5 y Las Canteras

106 ^{1H}

ICOD

Los Realejos (Enlace)

TF5 (Sin paradas)

Guajara

SANTA CRUZ (INTERCAMBIADOR)

ICOD	SANTA CRUZ (INTERCAMB.)
------	-------------------------

Sólo de Lunes a Viernes

05:45	14:45
05:55(1)	15:55
06:45	20:45
07:30	---
13:30	---
16:30	---

(1) Salida desde el Emp. de Los Realejos

108 ^{1H} ^{NR}

Santa Cruz

La Laguna

TF_5

Orotava

Realejos

ICOD

SANTA CRUZ	ORO-TAVA	REA-LEJOS	EST. ICOD
------------	----------	-----------	-----------

Lunes a Viernes

06:10(1)	06:05	05:50	---(8)
06:40(4)	06:15	06:00	---(8)
07:10(1)	06:25	06:10	---(5)
07:40(4)	06:40	06:25	06:00(6)
08:10	06:55	---	---(7)
08:40(2)	07:10	06:55	---(5)
09:10	07:40	07:25	07:00(6)
09:40(2)	08:10	07:55	---(5)
10:10	08:40	08:25	08:00(6)
10:40(2)	09:10	08:55	---(3)
11:10	09:40	09:25	09:00
11:40(2)	10:10	09:55	---(3)
12:10	10:40	10:25	10:00
12:40(2)	11:10	10:55	---(3)
13:10	11:40	11:25	11:00
13:30(2)(10)	12:10	11:55	---(3)
13:40	12:40	12:25	12:00
14:10	13:10	12:55	---(3)
14:40(2)	13:40	13:25	13:00

15:10	14:10	13:55	---(3)
15:40(2)	14:40	14:25	14:00
16:10	15:10	14:55	14:30
16:40(2)	15:40	15:25	15:00
17:10	16:10	15:55	---(3)
17:40(2)	16:40	16:25	16:00
18:10	17:10	16:55	---(3)
18:40(2)	17:40	17:25	17:00
19:10	18:10	17:55	---(3)
19:40(2)	18:40	18:25	18:00
20:10(9)	19:10	18:55	---(3)
21:10(1)(9)	19:40	19:25	19:00
21:45(4)	20:10	19:55	---(3)
22:15(1)(9)	20:40	20:25	20:00
---	21:10	20:55	---(3)
---	21:40	21:25	21:00
---	22:40	22:25	22:00
---	23:15	23:00	---(3)

Sábados, domingos y festivos

06:10(1)	06:40	06:25	06:00
07:10(1)	07:40	07:25	07:00
08:10	08:40	08:25	08:00
09:10	09:40	09:25	09:00
10:10	10:40	10:25	10:00
11:10	11:40	11:25	11:00
12:10	12:40	12:25	12:00
13:10	13:40	13:25	13:00
14:10	14:45	14:30	14:05
16:10	16:40	16:25	16:00
16:40(2)	18:00	17:45	---(3)
17:25(2)	18:40	18:25	18:00
18:10	20:35	20:20	---(3)
19:15(2)	21:00	20:45	20:25
20:30(9)	23:15	23:00	---(3)
21:30(4)	---	---	---

(1) Circula por Avda. 3 de Mayo

(2) Sólo hasta Emp. Los Realejos

(3) Salida desde Emp. Los Realejos a Santa Cruz

(4) Sólo hasta Emp. Los Realejos. Circula por Avda. 3 de Mayo

(5) Hacen todas las paradas de la autopista entre Orotava y Coromoto. Salida desde Emp. Los Realejos a Santa Cruz

(6) Hacen todas las paradas de la autopista entre Orotava y Coromoto.

(7) Hacen todas las paradas de la autopista entre Orotava y Coromoto. Salida desde Est. Orotava a Santa Cruz

(8) Hacen todas las paradas de la autopista entre Orotava y Coromoto. Salida desde Plaza Mency Bencomo (Los Realejos) a Santa Cruz

(9) Pasa por interior de Icod como línea 363, (Avda. Príncipe de España)

(10) Salida desde Intercambiador de La Laguna

110 ^{tur} ^{DS} ^{*} ^{1H} ^{10'}

SANTA CRUZ (Intercambiador)

Autovía Sur TF-1

Emp. Granadilla

Los Cristianos

COSTA ADEJE (Estación)

SANTA CRUZ	COSTA ADEJE	
------------	-------------	--

Laborables

06:00	06:30	06:00	06:30
07:00	07:30	07:00	07:30
08:00(1)	08:30(1)	08:00	08:30
09:00	09:30	09:00	09:30
10:00	10:30	10:00	10:30
11:00	11:30	11:00	11:30
12:00	12:30	12:00	12:30
13:00	13:30	13:00	13:30
14:00	14:30	14:00	14:15
14:45	15:00	14:30	15:00
15:30	15:45	15:30	15:45
16:00(1)	16:15	16:00	16:30
16:30(1)	17:00	17:00	17:30
17:30	18:00	17:45	18:00
18:15	18:30	18:15	18:30
19:00	19:30	19:00	19:30
19:45	20:00	20:00	20:40
20:30	21:00	21:10	22:30
22:00	---	---	---

Sábados, domingos y festivos

06:00	06:30	06:00	06:30
07:00	08:00(1)	07:00	07:30
08:30(1)	09:00	08:00	08:30
09:30	10:00	09:15	10:00
10:30	11:00	10:30	11:00
11:30	12:00	11:30	12:00
12:30	13:00	12:30	13:00
13:30	14:00	13:30	14:00



14:30	15:00	14:30	15:00
16:00(1)	16:30(1)	15:30	16:00
17:00	17:30	16:30	17:00
18:00	18:30	18:00	18:30
19:00	19:30	19:00	19:30
20:00	20:30	20:00	21:00
22:00		---	

(1) Viajes realizados con vehículo adaptado para personas con movilidad reducida



SANTA CRUZ (Intercambiador)

Candelaria
San Isidro
Aeropuerto Reina Sofía
Los Cristianos

COSTA ADEJE (Estación)

SANTA CRUZ (Intercambiador)	paso por AEROPUERTO dirección Est. Costa Adeje
---------------------------------------	---

Todos los días

06:25	06:55	07:15	07:45
07:25	07:55	08:15	08:45
08:25	08:55	09:15	09:45
09:25	09:55	10:15	10:45
10:25	10:55	11:15	11:45
11:25	11:55(1)	12:15	12:45
12:25(1)	12:55	13:15	13:45
13:25	13:55	14:15	14:45
14:25	14:55	15:15	15:45
15:25	15:55	16:15	16:45
16:25	16:55	17:15	17:45
17:25	17:55	18:15	18:45
18:25	18:55	19:15	19:45
19:25	19:55(1)	20:15	20:45
20:25(1)	20:55	21:15	21:45

COSTA ADEJE (Estación)	paso por LOS CRISTIANOS dirección Santa Cruz
----------------------------------	---

	07:25(2)		07:35
07:55(2)	08:25(2)	08:05	08:35
08:55(2)	09:25(2)	09:05	09:35
09:55(1)(2)	10:25(1)(2)	10:05	10:35
10:55(2)	11:25(2)	11:05	11:35
11:55(2)	12:25(2)	12:05	12:35
12:55(2)	12:25(2)	13:05	13:35

13:55(1)(2)	14:25(1)(2)	14:05	14:35
15:55(2)	16:25(2)	16:05	16:35
16:55(2)	17:25(2)	17:05	17:35
17:55(1)(2)	18:25(1)(2)	18:05	18:35
18:55(2)	19:25(2)	19:05	19:35
19:55(2)	20:25	20:05	20:35
20:55	21:25	21:05	21:35

paso por AEROPUERTO SUR dirección Santa Cruz

			07:55
08:25	08:55	09:25	09:55
10:25	10:55	11:25	11:55
12:25	12:55	13:25	13:55
14:25	14:55	15:25	15:55
16:25	16:55	17:25	17:55
18:25	18:55	19:25	19:55
20:25	21:55	21:25	21:55

EN SENTIDO SANTA CRUZ – COSTA ADEJE, EN EL AEROPUERTO SUR SE REALIZARÁ PARADA EN LA TERMINAL DE SALIDAS. NO SE RECOGERÁN PASAJEROS

(1) Días laborables viajes realizados con vehículo adaptado para personas con movilidad reducida.
(2) Entre Caletillas (incluida) e Intercambiador de Santa Cruz no hace parada para recoger, salvo que se haga parada para dejar
Nota: Los servicios nocturnos consultar línea 711



SANTA CRUZ (Intercambiador) GÜÍMAR (por el Puertito)

SANTA CRUZ	PUER-TITO	PUER-TITO	GÜÍ-MAR
------------	-----------	-----------	---------

05:30(1)	06:00	06:15	06:05(5)	
06:00(1)	06:30	07:15	07:05	
06:45	07:15	08:15	08:05	
07:45	08:15	09:15	09:05	
08:45	09:15	10:15	10:05	
09:45	10:15	11:15	11:05	
10:45	11:15	12:15	12:05	
11:45	12:15	13:15	13:05	
12:45	13:15	14:15	14:05	
13:45	14:15	15:15	15:05	
14:45	15:15	16:15	16:05	
15:45	16:15	17:15	17:05	
16:45	17:15	18:15	18:05	

17:45	18:15	19:15	19:05
18:45	19:15	20:15	20:05
19:45	20:15	---	---
21:10	21:30	---	---

Sábados, domingos y festivos

06:45	07:10	07:00	06:50
08:45	09:10	09:15	09:05
---(4)	10:15	---	10:05(3)
10:45	11:10	11:15	11:05
12:45	13:10	13:15	13:05
14:45	15:10	15:15	15:05
16:45	17:10	17:15	17:05
18:45	19:10	19:15	19:05
20:45	21:00	---	---

SANTA CRUZ-AUTOPISTA TF PUERTITO DE GÜÍMAR- GÜÍMAR (no pasa por Candelaria)

SANTA CRUZ	GÜÍMAR
------------	--------

Laborables

05:15	05:40	06:40	06:30
06:25	06:50	07:40	07:30
07:30	07:55	08:45	08:35
08:30	08:55	09:40	09:30
14:30	14:55	15:40	15:30
15:30	15:55	16:40	16:30
---	---	21:25	21:15

Sábados, domingos y festivos

21:45	22:10	21:05	20:55
---	---	21:50	21:40

(1) Pasa por Polígono Industrial de Güímar, por La Viuda y el Socorro.
(3) Güímar – Puertito de Güímar
(4) Puertito de Güímar – Güímar
(5) Pasa por Las Caletillas



SANTA CRUZ (Intercambiador) Cruce Radazul La Hidalga Arafo GÜÍMAR (Estación)

SANTA CRUZ	paso por ARAFO	GÜÍMAR
	→ ←	

Laborables

06:20	07:00	05:55	05:45(1)
07:15	07:55	06:45	06:35

08:15	08:55	07:45	07:35
09:15	09:55	08:45	08:35
10:15	10:55	09:45	09:35
11:15	11:55	10:45	10:35
12:15	12:55	11:45	11:35
13:15	13:55	12:45	12:35
14:15	14:55	13:45	13:35
15:15	15:55	14:50	14:40
16:15	16:55	15:45	15:35
17:15	17:55	16:45	16:35
18:15	18:55	17:45	17:35
19:15	19:55	18:45	18:35
20:20	21:00	19:45	19:35
---	---	20:45	20:35

Sábados, domingos y festivos

07:45	08:25	06:00	05:50(1)
09:45	10:25	07:55	07:45
11:45	12:25	10:15	10:05
13:45	14:25	12:15	12:05
15:45	16:25	14:15	14:05
17:45	18:25	16:15	16:05
19:45	20:25	18:15	18:05
21:00(2)	21:35	20:05	19:55(2)

(1) Pasa por El Volcán, Candelaria y Las Caletillas.
(2) No pasa por Candelaria.



SANTA CRUZ Caletillas CANDELARIA

SANTA CRUZ	CANDELA-RIA	Po.L. Ind. GÜÍMAR (EL SOCORRO)
06:10	06:00	---
06:45(1)	06:45	---
07:05(1)	07:30	07:20
07:15	07:45	---
08:15	08:45	---
09:05(1)	10:15	10:00
11:05(1)	12:15	12:00
12:25	13:05	---
13:05(1)	14:15	14:05
13:20	15:00	---
14:20	16:05	---
15:05(1)	16:15	16:05



15:25	16:35	---
15:55	18:15	18:05
17:05(1)	20:15	20:00
19:05(1)	21:25	---
20:55	22:25	22:15
21:30(1)	22:50	---
22:20	---	---
00:15 L-111(4)	---	---

Sábados, domingos y festivos

07:00(1)	07:40	---
07:15	10:15	10:00
09:05(1)	12:15	12:00
11:05(1)	14:15	14:00
13:05(1)	16:15	16:00
15:10(1)	18:15	18:00
17:05(1)	20:15	20:00
19:05(1)	21:55	---
21:00	22:30	22:15
21:35(1)	22:50	---
22:20	---	---
00:15 L-111(4)	---	---

(1) Hasta el polígono industrial de Güímar (El Socorro)
L-111 (4) Viaje a las 00:15 desde Santa Cruz de la línea 111 pasa por Caletillas y Candelaria Zona de Candelaria además ver horarios de líneas 120, 121, 123, 124 y 131
Zona de Caletillas además ver horarios de líneas 123, 124, y 131
Zona del Polígono de Güímar además ver horarios de línea 124

123  

SANTA CRUZ (Intercambiador) Las Caletillas

Candelaria ARAYA

SANTA CRUZ (Intercambiador)	ARAYA
Laborables	
---	08:00
08:35	09:20
10:35	11:20
12:35	13:20
14:35	15:20
16:35	17:20
18:35	19:20
20:35	21:20

Sábados, domingos y festivos

---	07:50
-----	-------

08:35	09:20
10:35	11:20
12:30	13:15
14:40	15:20
16:35	17:20
18:35	19:20
20:30	21:10

(1) El Socorro - La Hidalga - Araya - Candelaria - Caletillas - Santa Cruz
Nota: Zona de Candelaria, además ver líneas 120, 121, 122, 124, 131.

Zona de Caletillas, además ver líneas 122, 124, 131.

124  

SANTA CRUZ (Intercambiador) Caletillas

Candelaria GÜÍMAR

SANTA CRUZ (Intercambiador)	GÜÍMAR
Laborables	
07:35	06:50(1)
09:35	08:30
11:35	10:30
13:35	12:30
15:35	14:30(2)
17:35	16:30
19:35	18:30
--	20:30
--	21:55(3)

Sábados, domingos y festivos

07:35	08:30
09:35	10:30
11:35	12:30
13:35	14:30
15:35	16:30
17:35	18:30
19:35	20:30

(1) Güímar - Santa Cruz (Directo por Autopista)(No pasa por Polígono de Güímar ni Candelaria/Caletillas)

(2) Días lectivos en Güímar salida a las 14:35
(3) No pasa por Polígono Industrial de Güímar y en Candelaria sólo hasta rotonda de la Vicha y luego continúa por autovía TF_1, no pasa por interior de Caletillas

Zona de Candelaria además ver horarios de líneas 120, 121, 122, 124 y 131

Zona de Caletillas además ver horarios de líneas 122, 124 y 131

Nota: 15 minutos después de salir desde Güímar, parte desde la Villa de Candelaria en dirección a Santa Cruz.

126 

SANTA CRUZ (Intercambiador)

Hospital Universitario La Candelaria
Gujara (Universidad)

CANDELARIA

SANTA CRUZ (Intercambiador)	CANDELARIA
Laborables	
06:05 (4)	07:00 (1)
20:40 (3)	13:55
GUAJARA	
21:00 (2)	---

No se realiza sábados y festivos.

(1) Salida 25 minutos antes desde Arafo y 15 minutos antes desde Güímar por La Hidalga y El Volcán.

(2) Salida 5 minutos antes desde el Hospital Universitario de La Candelaria.

(3) Llegada hasta Arafo y Güímar. Pasa por Plaza de Teror de Candelaria. Con transbordo con la línea 120 en rotonda La Vicha (Candelaria) a las 21.40 h.

(4) Intercambiador Santa Cruz-Autopista TF1-No pasa por Caletillas ni Candelaria-Ctra. del Volcán hasta Est. Arafo (Directo).

127 

TACO

Barranco Grande
Carretera Barranco Hondo

Candelaria GÜÍMAR (por Barranco Hondo)

INT. SANTA CRUZ	TACO	GÜÍMAR
Laborables		
05:40(4)(6)	05:50(4)(6)	05:45(1)
---	07:00(5)	08:55
07:40(6)	07:50(6)	10:30
---	10:30	12:10(7)
---	12:00	14:40(8)
---	16:00	19:15
---	21:00	---

Sábados, domingos y festivos

---	07:00	05:45(1)
---	12:00	10:30
---	16:00	14:40
---	20:05(3)	19:25(2)

(1) No pasa por Candelaria.

(2) Sólo hasta Bco. Hondo

(3) Salida desde Bco. Hondo

(4) Entre Bco. Hondo y Candelaria por Autopista TF_1

(5) En días lectivos en Candelaria pasa por los institutos de la Rambla de los Menceyes, e Iguete de Candelaria

(6) Salida desde Intercambiador de Santa Cruz hasta Taco por Autopista TF_5

(7) Hasta Intercambiador de Santa Cruz por Autopista TF_5

(8) En días de lectivos en Candelaria pasa por los institutos de la Rambla de los Menceyes Esta línea en la parada (2521) Fray Luis de Granada sólo recogen si paran para dejar.

131  

SANTA CRUZ (Intercambiador) Caletillas

Candelaria

IGUESTE CANDELARIA

SANTA CRUZ (Intercambiador)	IGUESTE CANDELARIA
Laborables	
06:25(1)	07:00
08:05	09:00
10:05	11:00
12:05	13:00
14:05	15:00
16:05	17:00
18:05	19:00
20:05	21:00

Sábados, domingos y festivos

06:20	07:00
08:05	09:00
10:05	11:00
12:05	13:00
14:10	15:00
16:05	17:00
18:05	19:00
20:05	21:00

(1) No pasa por Las Caletillas, directo a Plaza Teror Candelaria.

Zona de Candelaria además ver horarios de líneas 120, 121, 122, 124 y 131.

Zona de Caletillas además ver horarios de líneas 122, 124 y 131.

Nota: 15 minutos después de cada salida desde Iguete, parte desde la Villa de Candelaria en dirección a Santa Cruz.

138  

SANTA CRUZ (Intercambiador)

Radazul Alto

TABAIBA BAJA

SANTA CRUZ (Intercambiador)	TABAIBA BAJA
Laborables	
06:20	06:45
07:25	07:55
08:55	09:20
10:35	11:00
11:50	12:15
13:05	13:30

14:30	14:55
15:40	16:05
16:55	17:20
18:35	19:00
19:45	20:10
21:05	21:35

Sábados, domingos y festivos

06:30(1)	07:05(1)
10:00(1)	10:35(1)
13:00(1)	13:35(1)
16:00(1)	16:35(1)
19:30(1)	20:05(1)

Notas:

(1) Circula por Urb. Añaza y Urb. Acorán

Nota:

Además Tabaiba y Radazul con línea 139

139  35'

SANTA CRUZ (Intercambiador)

Radazul Bajo

TABAIBA BAJA

SANTA CRUZ (Intercambiador)	TABAIBA BAJA
-----------------------------	--------------

Laborables

07:05	07:35
08:20	08:50
09:40	10:10
11:15	11:45
12:30	13:00
13:45	14:15
15:10	15:40
16:20	16:50
17:35	18:05
19:15	19:45
20:25	20:55
21:40	22:10

Sábados, domingos y festivos(1)

08:00	08:35
11:30	12:05
14:30	15:05
18:00	18:35
21:00	21:35

(1) Los sábados domingos y festivos circulará por Urb. Añaza y Urb. Acorán en ambos sentidos

Nota: Además Tabaiba y Radazul ver horarios de la línea 138

142  30'

SANTA CRUZ (Intercambiador)

Urbanización Añaza

Acorán

BARRANCO HONDO

SANTA CRUZ (Intercambiador)	CRUCE BCO. HONDO
-----------------------------	------------------

Sólo laborables

06:30	07:05
-------	-------

08:10(1)	08:40(1)
12:45	13:10

(1) Hasta y desde Barranco Hondo
No se realiza sábados y festivos.

201  30'

LA LAGUNA (Intercambiador)

San Benito

La Verdellada

LA LAGUNA (Intercambiador)

LA LAGUNA (Intercambiador)	paso por LA VERDELLADA
----------------------------	------------------------

Sólo laborables

06:30	06:35
07:30	07:35
08:30	08:35
09:30	09:35

203  20'

LA LAGUNA (Intercambiador)

S. Lázaro

Las Gavias

San Benito

Trinidad

LA LAGUNA (Intercambiador)

LA LAGUNA (Intercambiador)	paso por San Benito
----------------------------	---------------------

Sólo laborables

08:00	08:20
10:25	10:45
12:25	12:45
15:30	15:50
17:55	18:15
19:55	20:15

Este servicio no se realiza los sábados, domingos ni festivos.

204  30'

LA LAGUNA (Intercambiador)

Plaza del Cristo

EL BRONCO

LA LAGUNA (Intercambiador)	paso por EL BRONCO
----------------------------	--------------------

Laborables

07:00	07:20
09:00	09:20
11:25	11:45
13:25	13:45
14:30	14:50
16:30	16:50

18:55	19:15
20:55	21:15
Sábados	
09:00	09:20
13:25	13:45

Este servicio no se realiza los domingos ni festivos.

206  1H 5'

Intercambiador

La Verdellada - Plaza del Cristo

Rancho Grande - San Benito

Intercambiador

LA LAGUNA (Intercambiador)	paso por VERDELLADA	paso por AVDA. CANDELA-RIA
----------------------------	---------------------	----------------------------

Laborables

06:10	06:20	06:35
06:50	07:00	07:15
07:10	07:20	07:35
07:50(2)	08:05	08:25
08:40(1)	08:50	09:10
09:20	09:30	09:50
09:50	10:00	10:20
10:15	10:30	10:50
10:45	11:00	11:20
11:15	11:30	11:50
11:45	12:00	12:20
12:15(2)	12:30	12:50
12:45	13:00	13:20
13:15	13:30	13:50
13:45	14:00	14:20
14:15	14:30	14:50
14:45	15:00	15:20
15:15	15:30	15:50
15:45(2)	16:00	16:20
16:15(2)	16:30	16:50
16:50(2)	17:00	17:20
17:20	17:30	17:50
17:50	18:00	18:20
18:15	18:30	18:50
18:45	19:00	19:20
19:15	19:30	19:50
19:45(2)	20:00	20:20
20:10	20:30	20:50
20:55(2)	21:05	21:25
21:20(2)	21:30	21:50

Sábados, domingos y festivos

06:20	06:30	06:45
06:50	07:00	07:15

07:10	07:30	07:50
07:40	08:00	08:20
08:10(2)	08:30	08:50
08:50(2)	09:10	09:30
09:40	09:50	10:10
10:20	10:30	10:50
10:40	11:00	11:20
11:10	11:30	11:50
11:40	12:00	12:20
12:10	12:30	12:50
12:40(2)	13:00	13:20
13:20(2)	13:40	14:00
14:20	14:30	14:50
15:10	15:30	15:50
16:10(2)	16:30	16:50
17:30	17:50	18:10
18:40	19:00	19:20
19:40	20:00	20:20
20:50(2)	21:00	21:20

(1) Viaje que termina en Intercambiador de La Laguna Se permitirá a la usuarios continuar hasta las Verdellada en la línea 201 o 206

(2) Se termina el viaje en la Verdellada si se lleva pasaje

217  30'

LA LAGUNA (intercambiador)

Los Andenes

El Cardonal

Hospital universitario de canarias

Vía de servicio TF-2

Los Andenes

LA LAGUNA (intercambiador)

LA LAGUNA (Intercambiador)	CARDONAL
----------------------------	----------

Laborables

06:10	06:40	06:30	07:05
07:25	08:10	07:55	08:35
08:50	09:30	09:15	09:55
10:10	10:50	10:35	11:15
11:30	12:10	11:55	12:35
12:55	13:35	13:20	14:05
14:10	14:50	14:35	15:15
15:30	16:10	15:55	16:35
16:50	17:30	17:15	17:55
18:10	19:00	18:35	19:25
19:50	20:40	20:15	21:05
21:40		22:05	

Sábados, domingos y festivos

07:00	09:25	07:25	09:50
12:00	15:00	12:25	15:25
17:25	20:00	17:50	20:25

219 

LA LAGUNA (Intercambiador)

El Cardonal
Taco

SAN MATÍAS

LA LAGUNA (Intercambiador)	SAN MATÍAS		
----------------------------	------------	--	--

Laborables			
06:45	07:20	07:15	07:20(1)
07:55	08:25	07:50	08:25
09:05	09:45	08:55	09:35
10:30	11:10	10:10	11:00
11:45	12:25	11:40	12:15
13:05	13:45	12:55	13:35
14:25	15:10	14:15	14:55
15:45	16:20	15:40	16:10
16:55	17:35	16:50	17:25
18:20	19:00	18:05	18:50
19:35	20:15	19:30	20:05
20:55	21:35	20:45	21:20
---	22:05		

Sábados, domingos y festivos

08:20	10:55	08:50	11:25
13:20	16:20	13:50	16:50
18:55	21:20	19:25	21:50

(1) Salida desde Avda. San Miguel de Chimisay hacia el Intercambiador de La Laguna

224 

LA LAGUNA VALLE GUERRA
Tejina (por Boquerón)
PUNTA DEL HIDALGO

LA LAGUNA	VALLE GUERRA	PUNTA DEL HIDALGO
-----------	--------------	-------------------

Laborables		
06:00	06:30	07:20
09:15	09:45	10:35(2)
---	11:25(1)	12:15
14:15	14:45	15:35
17:20	17:50	18:55(2)
---	19:35(1)	20:20

Sábados, domingos y festivos

06:00	06:30	07:30(2)
---	08:40(1)	09:30(2)
---	10:30(1)	11:30

(1) Sólo Valle Guerra - La Punta del Hidalgo.
(2) Sólo La Punta del Hidalgo - Valle Guerra.

228 

SANTA CRUZ (Intercambiador)
La Cuesta
LOS CAMPITOS (por La Cuesta)

SANTA CRUZ (Intercambiador) LOS CAMPITOS

Laborables	
06:00(1)	06:15
06:55(1)	07:15
08:20	09:10(2)
10:20	11:15
12:15(2)	13:05
14:20	15:10(2)
16:20	17:15
18:20(2)	19:15(2)
20:30	21:20

Sábados	
07:00(1)	07:20
08:20	09:10(2)
10:20	11:10
12:00(2)	12:50
13:35	14:10(3)
18:40(2)	19:35(2)

Domingos y festivos	
07:00(1)	07:20
12:20(2)	13:15(2)
18:40(2)	19:35(2)

(1) Circunvalación, Santa Cruz, Miraflores, Rambla Pulido, Bº Nuevo, Los Campitos, La Cuesta, Santa Cruz.
(2) Pasa por Bº El Rosario (hasta la Charca).
(3) Circunvalación, Santa Cruz, La Cuesta, Los Campitos, Bº Nuevo, Santa Cruz.

231 

SANTA CRUZ (Intercambiador)
Hospital de la Candelaria
Hospital Universitario de Canarias
Los Majuelos
LA GALLEGA

SANTA CRUZ (Intercambiador)	LA GALLEGA		
-----------------------------	------------	--	--

Sólo laborables			
06:05	06:25	06:35	06:55
06:45	07:05	07:15	07:40
07:30	07:50	08:05	08:25
08:15	08:35	08:50	09:10
09:10	09:35	09:45	10:10
09:55	10:25	10:35	11:00
10:50	11:10	11:25	11:45
11:30	11:50	12:05	12:25
12:30	12:50	13:05	13:25
13:10	13:50	13:45	14:25

14:10	14:30	14:45	15:05
15:10	15:30	15:45	16:05
15:50	16:10	16:25	16:45
16:30	16:50	17:05	17:25
17:10	17:30	17:45	18:05
17:50	18:10	18:25	18:45
18:30	18:50	19:05	19:25
19:10	19:30	19:45	20:05
19:50	20:10	20:25	20:45
20:30	22:20	21:10	21:30
---		22:10	

Nota: Avda. Los Majuelos - Santa Cruz ver horarios de la línea 232.

232 

SANTA CRUZ (Intercambiador)
Chamberí
Taco
EL CARDONAL
LA GALLEGA

SANTA CRUZ (Intercambiador)	LA GALLEGA		
-----------------------------	------------	--	--

Laborables			
05:25	05:45	04:50(1)	05:25
06:05	06:20	05:45	06:10
06:35	06:45	06:30	06:50
07:00 a 21:40		07:05 a 07:50	
cada 20 min.		cada 15 min.	
22:40	--	07:50 a 15:10	
		cada 20 min.	
--		15:40	16:00
		16:15	
		16:30 a 20:50	
		cada 20 min.	
		21:05	21:45
		22:25	22:50
		23:20	

Sábados, domingos y festivos			
05:35	06:00	04:55(1)	06:10
06:25	06:55	06:35	07:00
07:25	07:55	07:30	08:00
08:15	08:45	08:30	09:00
09:15	09:45	09:25	10:00
10:10	10:45	10:30	10:50
11:15 a 20:15		11:30 a 21:00	
cada 30 min.		cada 30 min.	
20:35	21:05	21:20	21:50
21:45	22:15	22:15	22:45

(1) Continúa desde los Gladiolos por Manuel Hermoso Rojas (refinería) - La Salle - S. Sebastián - Santa Cruz.

Nota: Además Avda. Los Majuelos - Santa Cruz ver horarios de la línea 231.

233 

SANTA CRUZ (Intercambiador)
Taco
El Cardonal
Chumberas
FINCA ESPAÑA

SANTA CRUZ (Intercambiador)	FINCA ESPAÑA		
-----------------------------	--------------	--	--

Laborables			
---		06:00	
05:55 a 07:25		06:35 a 08:05	
cada 30 min.		cada 30 min	
08:00	08:35	08:40	09:15
09:15	09:50	09:55	10:30
10:25 a 16:25		11:05 a 17:05	
cada 30 min		cada 30 min	
17:10	17:40	17:50	18:20
18:10 a 21:10		18:50 a 21:50	
cada 30 min		cada 30 min.	

Sábados			
05:55	06:25	06:35	07:05
06:55	07:25	07:35	08:05
08:00	08:35	08:40	09:15
09:15	09:50	09:55	10:30
10:25	10:55	11:05	11:35
11:25	11:55	12:05	12:35
12:25	12:55	13:05	13:35
13:25	13:55	14:05	14:35
14:25	14:55	15:05	15:35
15:25	15:55	16:05	16:35
16:25	17:10	17:05	17:50
17:40	18:10	18:20	18:50
18:40	19:10	19:20	19:50
19:40	20:10	20:20	20:50
20:40	21:10	21:20	21:50

Domingos y festivos			
06:05	06:30	06:35	06:55
06:55	07:25	07:30	08:00
08:05	08:40	08:40	09:15
09:15	09:55	09:50	10:30
10:25	11:00	11:00	11:35
11:35	12:05	12:10	12:40
12:45	13:15	13:20	13:50
13:50	14:25	14:25	15:00
15:05	15:35	15:40	16:10
16:15	16:45	16:50	17:20
17:20	17:55	17:55	18:30
18:35	19:10	19:10	19:45
19:50	20:30	20:20	21:05
21:00		21:40	



SANTA CRUZ (Intercambiador)Somosierra
Chamberí
Taco**SAN MATÍAS (por Chamberí)**

SANTA CRUZ (Intercambiador)		SAN MATÍAS	
Laborables			
06:45	07:10	06:15	06:40(1)
07:45	09:05	07:15	07:40(1)
10:15	11:30	08:20	09:15(1)
12:50	14:20	09:40	10:50
15:40	16:45	12:05	13:20
18:15	19:25	15:00	16:10
20:40		17:15	18:50
---		20:00	21:15

Sábados

06:45	07:45	06:15	07:15
09:15	10:15	08:20	09:45
11:30	12:50	10:50	12:05
14:20	16:00	13:20	15:00
17:25	20:40	16:35	18:00
---		21:15	

Domingos y festivos

06:45	09:15	06:15	07:15
10:15	13:05	09:45	10:50
14:20	16:00	13:40	15:00
17:25	20:40	16:35	18:00
---		21:15	

(1) Desde Somosierra circula por: C/ Ganivet, Av. Madrid, San Sebastián, Avda. José Hernández Alfonso (Mercado) e Intercambiador de Santa Cruz.

LA LAGUNA (Intercambiador)Cruce de Los Rodeos
GUAMASA (Santa Rosa)
Entrada a La Caridad (Tacoronte)
GARIMBA

LA LAGUNA (Intercambiador)		GARIMBA	
Laborables			
05:50		06:05	
06:35		07:00	
07:25		07:50	
08:25		08:50	

11:45	12:10
12:30	12:50
14:30	14:50
15:35	16:00
18:30	18:50

Sábados

08:10	08:30
12:20	12:45

Esta línea no se realiza los domingos ni festivos.

LA LAGUNA (Intercambiador)El Centenero
Los Baldíos**LLANO DEL MORO**

LA LAGUNA (Intercambiador)		LLANO DEL MORO	
Sólo laborables			

06:50(1)	07:05(2)
07:50	08:10
08:50	09:10
10:10(1)	10:30(2)
10:55	11:15
11:50	12:10
12:50	13:10
13:35	13:55
14:50(1)	15:10(2)
15:50	16:10
16:50(1)	17:20(2)
18:10	18:30
19:00	19:20
19:50(1)	20:10(2)
20:50	21:10

(1) Llega hasta Aldeas Infantiles.
(2) Salida desde el cruce de Aldeas Infantiles.

LA LAGUNA (Intercambiador)Las Canteras
LAS MERCEDES

LA LAGUNA (Intercambiador)		LAS MERCEDES	
Laborables			
05:15 L-076		06:25 L-076	
05:25 L-274		07:05 L-274	

06:50 L-275	08:10 L-275
07:00 L-076	08:35 L-274
07:30 L-274	08:35 L-076
08:40 L-270	09:05 L-270
09:35 L-275	10:05 L-270
09:40 L-270	10:55 L-275
10:35 L-077	12:15 L-077
13:15 L-275	14:40 L-275
13:30 L-076	15:10 L-076
15:05 L-274	16:10 L-274
15:25 L-275	16:40 L-275
16:05 L-076	17:00 L-270
16:35 L-270	18:05 L-076
18:00 L-274	19:05 L-274
18:50 L-275	19:55 L-270
19:00 L-076	20:15 L-275
19:30 L-270	20:35 L-076
20:50 L-270	21:10 L-270
Sábados, domingos y festivos	
07:00 L-076	08:35 L-076
07:25 L-275	08:45 L-275
09:05 L-274	10:00 L-273
09:25 L-273	10:10 L-274
10:25 L-077	11:35 L-273
11:00 L-273	12:10 L-077
12:00 L-275	13:25 L-275
13:15 L-076	15:20 L-076
14:15 L-274	15:20 L-274
16:05 L-275	17:25 L-275
16:25 L-076	18:20 L-076
18:00 L-077	19:45 L-077

Todas las líneas que se relacionan hacen el mismo recorrido entre Las Mercedes y el Intercambiador de La Laguna por Las Canteras, en ambos sentidos.

LA LAGUNA (Intercambiador)El Camino
Cruz de Álamos
LAS MERCEDES

LA LAGUNA (Intercambiador)		LAS MERCEDES	
Todos los días			
07:05		06:10(1)(2) Lab	

08:00	07:25(1)
09:00	08:25(1)
10:25	09:25(1)
11:25(1)	10:50(1)
12:30(1)	12:00
13:35	13:00
14:35(1)	14:05(1)
15:35	15:05
16:40	16:05(1)
18:00	17:05(1)
19:00(1)	18:25(1)
20:00	19:30
21:10(1)	20:30(1)
---	21:35

(1) Pasa por Jardina.
(2) Lab. Sólo días laborables.

LA LAGUNA (Intercambiador)Las Canteras
Las Mercedes**CRUZ DEL CARMEN (por las Canteras)**

LA LAGUNA (Intercambiador)		CRUZ DEL CARMEN	
Sábados, domingos y festivos			
09:25(1)		09:55(2)	
11:00(1)		11:30(2)	

PICO DEL INGLÉS

09:50 11:25

(1) Hasta El Pico del Inglés.
(2) Salida 5 min. antes del Pico del Inglés.
Nota: No se realiza los días laborables

LA LAGUNA (Intercambiador)Las Canteras
Mercedes**EL BATÁN (por Las Mercedes)**

LA LAGUNA (Intercambiador)		EL BATÁN	
Laborables			
06:25(1)		06:45	
07:30		08:15(2)	
15:05		15:50	
18:00		18:45	
Sábados, domingos y festivos			
09:05		09:50	
14:15		15:00	

(1) Salida desde Cruz del Carmen hacia el Batán.

(2) EL BATÁN- LAS CANTERAS- LA LAGUNA. Entre Pozo Cabildo e Intercambiador de La Laguna pasa por c/ Concepción Salazar- Con. Las Peras, c/ Tabares y Avenida Trinidad

275   

LA LAGUNA (Intercambiador)

Las Canteras
Cruz del Carmen
Carboneras
TABORNO

LA LAGUNA (Intercambiador)	Paso por Cruz del Carmen	Carboneras
	→	←

Laborables

05:25(1)	05:40	06:25	06:15(3)
06:50(1)	07:05	08:00	07:50(4)
09:35(1)	09:55	10:45	10:35
13:15(2)	13:35	14:25	14:00
15:25(2)	15:45	16:30	16:05
18:50(2)	19:10	20:00	19:35

Salidas desde Taborno hacia La Laguna

06:00	07:35	10:20	14:15
16:20	19:50		

Sábados, domingos y festivos

07:25(1)	07:45	08:35	08:25
12:00(2)	12:20	13:10	12:45
16:05(2)	16:25	17:10	16:45

Salidas desde Taborno hacia La Laguna

08:10	13:00	17:00	
-------	-------	-------	--

(1) Pasa primero por Taborno y 15 min. después por Las Carboneras.

(2) Pasa primero por Las Carboneras y 15 min. después por Taborno.

(3) Sólo hasta Cruz del Carmen, el pasaje con destino a La Laguna puede trasbordar a la línea 076 con paso a las 06:25

(4) TABORNO- LAS CARBONERAS- LAS CANTERAS- LA LAGUNA. Entre Pozo Cabildo e Intercambiador de La Laguna pasa por c/ Concepción Salazar- Con. Las Peras, c/ Tabares y Avenida Trinidad

310 

PARKING LA VILLA

Autopista Norte TF-5
La Laguna (Intercambiador)

SANTA CRUZ (INTERCAMBIADOR)

ESTACIÓN	SANTA CRUZ (INTERCAMB.)
PUERTO CRUZ	

Sólo de Lunes a Viernes

06:10(1)	13:40
06:30(1)	14:00

06:50(1)	14:20
07:10(1)	14:40
07:30(1)	15:00
07:50(1)	15:20
08:10(1)	15:40

(1) Tarifa 311
Para regresos desde Santa Cruz por la tarde, se complementa con línea 108 que hace la parada del enlace de La Orotava, a 200 metros del Parking.

Nota: La línea 310 en sentido Santa Cruz, entre el COROMOTO y el INTERCAMBIADOR DE SANTA CRUZ no realiza paradas para recoger, salvo si tiene que parar para dejar.

325 

PUERTO DE LA CRUZ

Icod de los Vinos
El Tanque
Santiago del Teide
LOS GIGANTES

PUERTO CRUZ	paso por ICOD	PUERTO DE SANTIAGO
	→	←

Lunes a Viernes

05:45	06:25	09:40	08:30
08:40	09:15	11:55	10:45
10:30	10:55	13:40	12:30
15:00	15:30	18:35	17:30
16:45	17:20	20:05	19:00
18:55	19:25	21:50	20:45(1)

Sábados, domingos y festivos

06:20	07:00	09:40	08:30
10:30	10:55	13:40	12:30
15:00	15:30	18:35	17:30
18:55	19:25	21:50	20:45(1)

Nota: La línea 325 en sentido a Puerto de la Cruz después de San Juan de la Rambla no hace parada para recoger, salvo que se haga parada para dejar

(1) Desde La Vera hasta Est. Puerto de la Cruz, circula por Ctra. del Botánico

330 

CIRCUNVALACIÓN

LOS REALEJOS (Mercado)
San Vicente
Los Realejos (Mercado)
Palo Blanco
LAS LLANADAS

REALEJOS S.Vicente	paso por S.VICENTE

Lunes a Viernes

06:45(3)	06:55
07:30	07:35

08:05	08:10
08:50(3)	09:00
09:30	09:35
10:40	10:45
11:20(3)	11:30

12:00	12:50	12:05	12:55
14:05	14:10		
15:10	15:15		
15:50	15:55		
16:35(3)	16:45		
17:15	17:20		
18:20	18:25		
19:05(3)	19:15		
19:40	19:45		
20:20	20:25		
21:20(1)	21:25		

Sábados, domingos y festivos

07:30	07:35
08:50	08:55
10:40	10:45
12:00	12:05
13:30	13:35
15:10	15:15
16:35	16:40
18:20	18:25
19:50	19:55
21:20(1)	21:25

REALEJOS Llanadas	paso por LLANADAS

Lunes a viernes

06:30(2)	06:50	
07:05	07:45	07:25
08:20	08:10	08:50
09:10	09:35	
09:45	10:15	
10:55	11:25	
11:40	12:05	
12:15	12:40	
13:05	13:30	
14:15	14:50(2)	14:35
15:25	15:20	15:55
16:05	16:35	

16:55	17:20	
17:30	18:00	
18:35	19:05	19:50
19:25	19:55	20:25
20:35	21:00	

Sábados, domingos y festivos

07:45	08:15
09:05	09:35
10:55	11:25
12:15	12:40
13:45	14:15
15:25	15:55
16:50	17:20
18:35	19:05
20:05	20:35

(1) Sólo Realejos - San Vicente - Realejos
(2) Realejos - Las Llanadas - Palo Blanco - Cruz Santa - Realejos
(3) Entre Los Realejos y San Vicente pasa por Targaiga.

342   

COSTA ADEJE (Estación)

Los Cristianos
Arona
Vilaflor
Parador de Turismo
EL TEIDE (EL portillo)

COSTA ADEJE	paso por LOS CRISTIANOS

Todos los días

09:15	09:30
-------	-------

EL PORTILLO	paso por TELEFÉRICO	paso por PARADOR NACIONAL

Todos los días

15:15	15:40	16:00
-------	-------	-------

Esta línea se realiza con vehículo adaptado para personas con movilidad reducida.

343  

PUERTO DE LA CRUZ

El Botánico
Autopista Norte
Aeropuerto Los Rodeos
Autopista Sur
Aeropuerto Reina Sofía
Los Cristianos
COSTA ADEJE (Estación)



PTO. DE LA CRUZ	PASO AEROP. NORTE →	PASO AEROP. SUR →	PASO AEROP. NORTE ←	PASO AEROP. SUR ←	LOS CRISTIANOS
06:00	06:29	07:22(5)	09:26	08:41	08:25
08:00	08:29	09:22(5)	10:18	09:23(2)	09:10(1)(2)
09:00(1)	09:29	10:27(5)	11:04	10:16	10:00
10:30	10:57	11:41(5)	12:52	11:58	11:40(1)
11:25(1)(2)	11:55(2)	12:48(5)	13:41	12:48	12:30
12:25(3)	12:49	13:34(5)	14:43	13:50	---
14:30	14:56	15:53(5)	16:53	15:58(2)	15:40(1)(2)
15:25(1)	15:51	16:49(5)	17:43	16:48	16:30
17:00	17:25	18:11(5)	19:23	18:29	18:10(1)
18:00(1)(2)	18:23(1)	19:04(5)	20:12	19:19	19:00
18:50	19:13	19:56(5)	21:42	20:49	20:30
21:20	21:43	22:26(5)	---	23:19(4)	23:00(4)

Sábados, domingos y festivos

PTO. DE LA CRUZ	PASO AEROP. NORTE →	PASO AEROP. SUR →	PASO AEROP. NORTE ←	PASO AEROP. SUR ←	LOS CRISTIANOS
06:20	06:49	07:42(5)	09:26	08:41	08:25
09:00(1)	09:26	10:16(5)	10:11	09:26(2)	09:10(1)(2)
10:30	10:57	11:41(5)	12:42	11:57	11:40(1)
11:30(1)(2)	11:57(2)	12:41(5)	13:26	12:33	12:15
15:25(1)	15:51	16:49(5)	16:51	15:58(2)	15:40(1)(2)
17:00	17:24	18:16(5)	19:22	18:28	18:10(1)
18:00(1)(2)	18:23(2)	19:04(5)	20:12	19:18	19:00
21:20	21:43	22:26(5)	---	23:18(4)	23:00(4)

- (1) Hasta/Desde Estación Costa Adeje. Desde Costa Adeje 10 minutos antes.
(2) Viaje realizado con vehículo adaptado para personas con movilidad reducida.
(3) Sólo hasta/desde el Aeropuerto Sur.No pasa por Los Cristianos.
(4) No pasa por Aeropuerto Norte.
(5) En sentido Los Cristianos, en el aeropuerto sur se realizará parada en la terminal de salidas. No se recogerán pasajeros en sentido sur.



PUERTO DE LA CRUZ Botánico Orotava Aguamansa

PTO. CRUZ	VELO
Lunes a Viernes	
05:55	05:50 (1)
06:25 (2)	06:00 (3)
06:45	06:45
07:05 (2)	06:50 (3)

07:25 (2)	07:30 (3)
07:45	07:45
08:05 (2)	07:50 (3)
08:25 (2)	08:30 (3)
08:45 (4)	08:45
09:05 (2)	08:50 (3)
09:25 (2)	09:30 (3)
09:45 (4)	09:45 (5)
10:05 (2)	09:50 (3)
10:25 (2)	10:30 (3)
10:45 (4)	10:45 (5)
11:05 (2)	10:50 (3)
11:25 (2)	11:30 (3)
11:45 (4)	11:45 (5)
12:05 (2)	11:50 (3)
12:25 (2)	12:30 (3)
12:45 (4)	12:45 (5)
13:05 (2)	12:50 (3)
13:25 (2)	13:30 (3)
13:45 (4)	13:45 (5)
14:05 (2)	13:50 (3)
14:25 (2)	14:30 (3)
14:45 (4)	14:45 (5)
15:05 (2)	14:50 (3)
15:25 (2)	15:30 (3)
15:45 (4)	15:45 (5)
16:05 (2)	15:50 (3)
16:25 (2)	16:30 (3)
16:45 (4)	16:45 (5)
17:05 (2)	16:50 (3)
17:25 (2)	17:30 (3)
17:45	17:45 (5)
18:05 (2)	17:50 (3)
18:25 (2)	18:15 (5)
18:45 (1)	18:30 (3)
19:05 (2)	18:45
19:25 (2)	18:50 (3)
19:45	19:30 (3)
20:05 (2)	19:45
20:25 (2)	19:50 (3)

20:45	20:30 (3)
21:15 (2)	20:45
21:45 (2)	20:50 (3)
22:10	21:40 (3)
---	21:45
Sábados, domingos y festivos	
05:55	05:50 (1)
06:25 (2)	06:45
06:45	06:50 (3)
07:05 (2)	07:30 (3)
07:25 (2)	07:45
07:45	07:50 (3)
08:05 (2)	08:30 (3)
08:25 (2)	08:45
08:45 (4)	08:50 (3)
09:25 (2)	09:45 (5)
09:45 (4)	09:50 (3)
10:05 (2)	10:30 (3)
10:25	10:45 (5)
10:45 (4)	10:50
11:05 (2)	11:30 (3)
11:25 (2)	11:45 (5)
11:45 (4)	11:50 (3)
12:05 (2)	12:30 (3)
12:25 (2)	12:45 (5)
12:45 (1)(4)	12:50 (3)
13:05 (2)	13:30 (3)
13:25 (2)	13:45 (5)
13:45	13:50 (3)
14:05 (2)	14:30 (3)
14:25 (2)	14:45
14:45 (4)	14:50 (3)
15:05 (2)	15:30 (3)
15:25 (2)	15:45 (5)
15:45 (4)	15:50 (3)
16:05 (2)	16:30 (3)
16:25 (2)	16:45 (1)(5)
16:45 (4)	16:50 (3)
17:05 (2)	17:30 (3)
17:25 (2)	17:45 (5)
17:45	17:50 (3)
18:05 (2)	18:30 (3)

18:25 (2)	18:45
18:45	18:50 (3)
19:05 (2)	19:30 (3)
19:25 (2)	19:45
19:45	19:50 (3)
20:05 (2)	20:30 (3)
20:25 (2)	20:45
20:45	20:50 (3)
21:15 (2)	21:40 (3)
22:10	21:45

- (1) Pasa por Pinolere
(2) Sólo Puerto Cruz- Orotava
(3) Sólo Orotava- Puerto Cruz
(4) Hasta La Caldera
(5) Salidas desde La Caldera



LA OROTAVA (Estación) Camino de Chasna AGUAMANSA

Est. Puerto Cruz	VELO
Lunes a Viernes	
05:30	07:10
06:40	08:10
07:35	09:10
08:35	11:15 (2)
10:35 (1)	12:20 (2)
11:40 (1)	13:25 (2)
12:45 (1)(3)	14:10
13:35	16:00
14:35	16:15 (2)(3)
15:35 (1)	17:15 (2)
16:35 (1)	22:50
17:35 (1)	---

Sábados, domingos y festivos

05:30	22:50
(1) Hasta La Caldera (2) Salida desde La Caldera (3) Pasa por Pinolere	
Nota: mirar los horarios de la línea 345	



LA OROTAVA Benijos Palo Blanco REALEJO (Por Benijos y Palo Blanco)

LA OROTAVA	REALEJO ALTO
Todos los días	
07:05(2)	06:40(1)
09:00	08:05



11:05	09:50
13:05	12:05
15:05	14:05
17:00	16:05
19:10(2)	17:50
21:05	20:05 21:50

(1) Sólo días laborables. Salida desde Cruz Santa por Palo Blanco llega hasta el Puerto de la Cruz. Línea 344.

(2) Entra al barrio de Las Llanadas.

348 

PUERTO DE LA CRUZ

La Orotava

Aguamansa

El Portillo

TELEFÉRICO DEL TEIDE

PUERTO DE LA CRUZ	PARADOR TU-RISMO
-------------------	------------------

Todos los días

09:30	16:00
-------	-------

LA OROTAVA	Dirección EL PARADOR DEL TEIDE
------------	--------------------------------

09:45	
-------	--

TELEFÉRICO	EL PORTILLO
Dirección PUERTO DE LA CRUZ	

16:05	16:30
-------	-------

352 

Puerto Cruz- Arenas- S. Jerónimo

Orotava- Cruz Santa- Realejos

Dehasas- Puerto Cruz

PTO. CRUZ	paso por OROTAVA	paso por REALEJOS
	→	→

Lunes a Viernes

05:30	05:50	06:10
05:50	06:10	06:30
06:10	06:30	06:50
06:30	06:55	07:20
06:50	07:15	07:40
07:15	07:40	08:05
07:35	08:05	08:35
07:55	08:25	08:55
08:15	08:45	09:15
08:35	09:05	09:35
09:00	09:30	10:00
09:25	09:55	10:25
09:45	10:15	10:45
10:05	10:35	11:05
10:25	10:55	11:25
10:45	11:15	11:45
11:10	11:40	12:10

11:30	12:00	12:30
11:50	12:20	12:50
12:10	12:40	13:10
12:30	13:00	13:30
12:50	13:20	13:50
13:10	13:40	14:10
13:30	14:00	14:30
13:50	14:20	14:50
14:10	14:40	15:10
14:30	15:00	15:30
14:50	15:20	15:50
15:15	15:45	16:15
15:35	16:05	16:35
15:55	16:25	16:55
16:25	16:55	17:25
16:55	17:25	17:55
17:25	17:55	18:25
17:45	18:15	18:45
18:05	18:35	19:05
18:30	19:00	19:30
18:50	19:20	19:50
19:10	19:35	20:00
19:30	19:55	20:20
19:50	20:15	20:40
20:20	20:45	21:10
20:50	21:10	21:30
21:35	21:55	22:15
22:30	22:50	23:10
23:15	23:35	23:55
00:05	00:25	00:45
01:00	01:20	01:40

Sábados, domingos y festivos

05:30	05:50	06:10
06:10	06:30	06:50
06:45	07:05	07:25
07:20	07:40	08:00
07:55	08:20	08:45
08:30	08:55	09:20
09:25	09:50	10:15
10:05	10:30	10:55
10:40	11:05	11:30
11:20	11:45	12:10
12:00	12:25	12:50
12:35	13:00	13:25
13:10	13:35	14:00
13:50	14:15	14:40
14:30	14:55	15:20
15:05	15:30	15:55
15:50	16:15	16:40
16:25	16:50	17:15
17:20	17:45	18:10
18:00	18:25	18:50
18:30	18:55	19:20
19:00	19:25	19:50

19:30	19:55	20:20
20:00	20:20	20:40
20:30	20:50	21:10
21:45	22:05	22:25
23:00	23:20	23:40
00:20	00:40	01:00

353 

CIRCUITO PUERTO DE LA CRUZ - LOS REALEJOS -LA OROTAVA

EST. PTO. CRUZ	paso por LA PILA	paso por OROTAVA
	→	→

Lunes a Viernes

05:40	06:00	06:25
06:05	06:25	06:50
06:25	06:45	07:10
06:45	07:05	07:30
07:05	07:30	08:00
07:30	07:55	08:20
07:50	08:20	08:50
08:10	08:40	09:10
08:30	09:00	09:30
08:50	09:20	09:50
09:15	09:45	10:15
09:40	10:10	10:40
10:00	10:30	11:00
10:20	10:50	11:20
10:40	11:10	11:40
11:00	11:30	12:00
11:25	11:55	12:25
11:45	12:15	12:45
12:05	12:35	13:05
12:25	12:55	13:25
12:45	13:15	13:45
13:05	13:35	14:05
13:25	13:55	14:25
13:45	14:15	14:45
14:05	14:35	15:05
14:25	14:55	15:25
14:45	15:15	15:45
15:05	15:35	16:05
15:30	16:00	16:30
15:50	16:20	16:50
16:15	16:45	17:15
16:40	17:10	17:40
17:10	17:40	18:10
17:40	18:10	18:40
18:00	18:30	19:00
18:20	18:50	19:20
18:45	19:15	19:45
19:05	19:30	19:55
19:25	19:50	20:15

19:45	20:10	20:35
20:15	20:40	21:05
20:45	21:10	21:35
21:15	21:35	21:55
21:45	22:05	22:25
22:40	23:00	23:20
23:35	23:55	00:15
00:30	00:50	01:10
01:20	01:40	02:00

Sábados, domingos y festivos

05:45	06:05	06:25
06:25	06:45	07:05
07:00	07:20	07:40
07:35	08:00	08:25
08:10	08:35	09:00
08:45	09:10	09:35
09:40	10:05	10:30
10:15	10:40	11:05
10:50	11:15	11:40
11:30	11:55	12:20
12:10	12:35	13:00
12:45	13:10	13:35
13:25	13:50	14:15
14:05	14:30	14:55
14:45	15:10	15:35
15:20	15:45	16:10
16:05	16:30	16:55
16:40	17:05	17:30
17:35	18:00	18:25
18:15	18:40	19:05
18:45	19:10	19:35
19:15	19:40	20:05
19:45	20:10	20:35
20:15	20:35	20:55
20:45	21:05	21:25
22:00	22:20	22:40
23:20	23:40	00:00
00:35	00:55	01:15

354 

LOS REALEJOS

LA GUANCHA

ICOD

LOS REALEJOS (ENLACE)	ICOD (ESTACIÓN)
-----------------------	-----------------

Lunes a Viernes

06:10(3)	05:10(1)
06:55	06:00(2)
07:15(4)	06:35
07:35(2)	07:15
08:20	08:00
09:00	08:35
09:45	09:15
10:15	10:00
10:55	10:40



11:35	11:15
12:15	12:00(2)
12:55	12:35
13:35	13:15
14:15(2)	14:00(2)
14:55	14:35
15:35	15:15
16:20	16:00
17:00	16:35
17:40	17:15
18:15	18:00
18:55	18:35
19:35(2)	19:15
20:15(2)	20:15(2)
21:15	21:30
22:30	---

Sábados, domingos y festivos

06:10(3)	05:10(1)
07:00(2)	06:00(2)
08:00	07:00
08:50	07:50
09:50	08:50
10:50	09:50
11:50	10:50
12:50	11:50(2)
13:50	12:50
15:00(2)	14:00(2)
16:00	15:00
17:00	16:00
17:50	16:50
18:50	17:50
19:50(2)	18:50
20:50	19:50(2)
21:50	20:50

(1) Llega hasta la Estación de Puerto Cruz circula por las Dehesas

(2) Pasa por San José, en San Juan de la Rambla

(3) Salida desde Estación de Puerto Cruz circula por las Dehesas

(4) EL TOSCAL- LOS REALEJOS (EL CASTILLO)- LA GUANCHA- IES LA GUANCHA.
Sólo lectivos

355 55'

BUENAVISTA DEL NORTE

El Palmar

Masca

SANTIAGO DEL TEIDE (por masca)

BUENA-VISTA DEL NORTE	paso por MASCA		SANTIA-GO DEL TEIDE
	→	←	
Todos los días			
---	09:25(2)	---	09:05(1)
09:30	10:00	---	10:05(1)
---	10:25(2)	11:15	11:00
12:00	12:30	13:25	13:10
---	15:15(2)	---	14:50(1)
---	16:10(2)	---	15:45(1)

15:45	16:15	17:20	17:05
17:55	18:25	19:50	19:30

Sábados, domingos y festivos

09:30	10:00	11:15	11:00
12:00	12:30	13:25	13:10
15:45	16:15	17:20	17:05
17:55	18:25	19:50	19:30

(1) Sólo hasta Masca.

(2) Salida desde Masca hacia Santiago del Teide

357 10'

ICOD DE LOS VINOS

Avd. 25 de abril

Avd. Chincanayros

HOSPITAL DEL NORTE

ICOD DE LOS VINOS	HOSPITAL DEL NORTE
Todos los días	
07:10	07:20
08:05	08:20
09:05	09:20
10:05	10:20
11:05	11:20
12:05	12:20
13:05	13:20
14:05	14:20
15:10	15:20
16:05	16:25
17:05	17:20
18:05	18:20
19:05	19:20

358 10'

ICOD DE LOS VINOS (ESTACIÓN)

El Calvario

Calle Oramas

BARRIO DE SANTA BÁRBARA

ICOD DE LOS VINOS	SANTA BÁRBARA
Lunes a Viernes	
06:45	07:00
08:30	07:35(1)
10:00	08:45
11:00	10:15
13:00	11:15
14:40	13:15
16:00	14:55
18:00	16:15
20:00	18:15
---	20:10

Sábados, domingos y festivos

06:45	07:00
08:30	08:45
10:00	10:15
11:00	11:15
13:00	13:15
14:30	14:45
16:00	16:15
18:00	18:15
20:00	20:10

(1) Sólo días lectivos, hasta IES Lucas Martín, no llega a Estación de Icod

360 30'

ICOD DE LOS VINOS

La Montañeta

San José de Los Llanos

PUERTO DE ERJOS

ICOD DE LOS VINOS	PUERTO DE ERJOS
Lunes a Viernes	
05:30(1)	06:05
06:30(2)(5)	07:15(2)(5)
07:15	07:50
09:30	10:10
11:40	12:20
13:30(3)	14:00(4)
14:40	15:45
17:05(3)	17:30(4)
18:30	19:10
20:00(2)	20:25(2)
Sábados	
05:30(1)	06:05
07:15	07:50
09:30	10:10
11:40	12:20
13:30(3)	14:00(4)
15:00	15:45
17:05(3)	17:30(4)
18:30	19:10
20:00(2)	20:25(2)

Domingos y festivos

07:15	07:50
09:30	10:10
11:40	12:20
13:30(3)	14:00(4)
15:00	15:45
17:05(3)	17:30(4)
18:30	19:10
20:00(2)	20:25(2)

(1) Por Las Canalitas.

(2) Sólo desde y hasta San José de los Llanos

(3) Sólo llega hasta La Vega

(4) Salida desde La Vega

(5) Sólo días lectivos

362 10'

ICOD DE LOS VINOS (ESTACIÓN)

Centro de Salud

Tabona

Cuatro Caminos

Apartamentos Mony

PLAYA SAN MARCOS

ICOD DE LOS VINOS	PLAYA SAN MARCOS
Lunes a Viernes	
05:35	05:45
06:20	06:30
07:40	07:50
08:30 a 12:30 cada 60 min.	08:45 a 12:45 cada 60 min.
13:45	13:55
14:30	14:45
15:40	15:50
16:30 a 19:30 cada 60 min.	16:45 a 19:45 cada 60 min.
20:25	20:35
Sábados, domingos y festivos	
05:35(1)	05:45(1)
06:30 a 12:30 cada 60 min.	06:45 a 14:45 cada 60 min.
13:35	15:50
14:30	16:45 a 19:45 cada 60 min.
15:40	20:35
16:30 a 19:30 cada 60 min.	---
20:25	---

(1) Sólo se realiza los sábados.

363 70' NR

PUERTO DE LA CRUZ (BOTÁNICO) La Orotava (Entlace)

Realejo Bajo

San Juan de la Rambla

Icod

BUENAVISTA

EST. PTO. CRUZ	BUENAVISTA
Lunes a Viernes	
06:00(1)	05:20
06:10	06:00
06:30(1)	06:30
06:40	07:00
06:50(1)	07:30
07:10	08:00
07:35(5)	08:30
07:40	09:00
07:55(1)	09:30
08:10	10:00
08:40	10:30
09:10	11:00
09:25(3)	11:30
09:40	12:00

10:10	12:30
10:40	13:00
11:10	13:30
11:40	13:45(4)
12:10(3)	14:00
12:40(3)	14:15(8)
13:00(1)	14:20(8)
13:10(3)	14:30
13:15(1)	15:00
13:40	15:30
13:45(1)	16:00
14:10	16:30
14:15(1)	17:00
14:40	17:30
15:10	18:00
15:40	18:30
16:10	19:00
16:40	19:30
17:10	19:45(4)
17:25(1)	20:00
17:40	20:15(2)
18:10	20:20(4)
18:40	21:00(4)
19:10	21:30(2)
19:40(3)	21:50(2)
20:10(3)	22:00
20:30(3)	22:55(4)
20:50(1)	24:10
21:00(3)	---
21:30(1)	---
21:30	---
22:50	---
23:50(3)	---
Sábados, domingos y festivos	
06:00(1)	05:20
06:40	06:30
07:00(1)	07:30(2)
07:10	07:30
07:55(1)	08:30
08:10	09:30
08:40(3)	10:30
09:10	10:30(2)
10:10	11:30
11:10	12:30
11:40	13:00
12:10(3)	13:30(4)
13:00(1)	13:45(4)
13:10(3)	14:00
13:15(1)	15:00
14:10	16:00(2)
14:15(1)	16:00

14:40	17:00
15:40	17:00(2)
16:40	18:00
17:10(3)	19:00(2)
17:40	19:00
18:10(3)	20:00
18:40	20:00(2)
19:10(3)	20:15(4)
19:40(3)	20:50(4)
20:10(3)	21:30(2)
20:40(3)	21:50(2)
20:40(1)	21:50(4)
21:30(1)	22:20(4)
21:30(3)	22:40(2)
21:50(1)	22:55(4)
22:20(1)	24:00
22:40	---
23:50(3)	---

- (1) Icod-Buenavista
(2) Icod-Puerto de la Cruz
(3) Puerto de la -Icod
(4) Buenavista-Icod
(5) Icod - Buen Paso Sólo lectivos
(8) Buen Paso - Icod Sólo lectivos

364 ^{15'}

ICOD DE LOS VINOS

La Guancha
San José

SAN JUAN DE LA RAMBLA

ICOD	SAN JUÁN DE LA RAMBLA
Sólo días laborables	
06:55	07:30(1)
13:10	13:50
17:00	17:40
pasos por Hospital	
07:05	07:40
13:20	14:10
17:10	17:50
pasos por Santo Domingo	
07:10	---
13:25	14:15
17:15	17:55
pasos por La Guancha	
07:15	---
13:30	14:25
17:20	18:05

LUNES, MARTES JUEVES Y VIERNES LECTIVOS EN LA GUANCHA

Recorrido: IES La Guancha- Travesía Juandana(Ctra. del PIRS)- Santa Catalina Salidas desde IES La Guancha: 14:05
MÉRCOLES LECTIVOS EN LA GUANCHA
Recorrido : IES La Guancha- Travesía Juandana(Ctra. del PIRS)- Santa Catalina-San Juan de la rambla Salidas desde IES La Guancha: 13:40
(1) Entre la Guancha e Icod circula por Pinalete - La Mancha y Ctra. a la Guancha (TF_342)

365 ^{25'}

BUENAVISTA MASCA

BUENAVISTA	MASCA
Todos los días	
06:25	06:55
14:20	14:50

366 ^{20'}

BUENAVISTA LAS PORTELAS

BUENAVISTA	LAS PORTELAS
Lunes a Viernes	
05:25	05:45
07:30	07:55
09:00	09:20
13:30	14:00
18:10	16:00
19:35	18:30
---	20:00

369 ^{20'}

BUENAVISTA PUNTA DE TENO

BUENAVISTA	PUNTA DE TENO
Todos los días	
09:00(1)	09:25(1)
10:10	10:35
11:05	11:25
12:00	12:25
13:00	13:25
14:00	14:25
15:00	15:25
16:10	16:35
17:05	17:25
18:05	18:25
19:20(1)	19:45(1)

(1) Del 1 de julio al 30 de septiembre
July 1 to september 30

372 ^{45'}

LAS DEHESAS
Urb. Mayorazgo Barrio San Antonio La Piedad

LAS DEHESAS (4)	Bº SAN ANTONIO
Lunes a Viernes	
06:35(3)	06:50
07:25	07:45
08:25	08:45
09:30	09:50
11:00	11:20
12:20	12:40
13:20	13:40
14:30	14:50
15:30	15:50
16:30	16:50
17:25	17:45
18:45(4)	19:05
20:00(3)	20:20
21:15(4)	21:35

Sábados

OROTAVA (Estación)	paso por Bº SAN ANTONIO
06:35(1)(2)	06:50
08:35(1)	08:55
10:35(1)	10:55
12:35(1)	12:55
14:35(1)	14:55
16:35(1)	16:55
18:35(1)	18:55
20:25(1)	20:45

Domingos y festivos

06:35(1)(2)	06:55
08:35(1)	08:55
10:35(1)	10:55
12:35(1)	12:55
14:35(1)	14:55
16:35(1)	16:55
18:35(1)	18:55
20:25(1)	20:45

- (1) Salida desde y llega sólo hasta Est. Orotava.
(2) No pasa por Barbuzano (C/ Teresa de Calcuta)
(3) Salida desde Est. Orotava
(4) Llega sólo hasta Est. Orotava

373 ^{30'}

LAS DEHESAS
La Florida Camino Polo
La Orotava (Estación)
LAS DEHESAS

LAS DEHESAS	EST. LA OROTAVA	LA FLORIDA
Lunes a Viernes		
---	06:00	06:15(2)(6)



---	06:30	06:45(2)(6)
---	07:00	07:15(2)(6)
---	07:35	07:50
08:10	---	08:25
09:10	---	09:25
10:10	---	10:25(5)
---	11:20	11:35
12:10	---	12:35
13:10	---	13:25(2)
14:10	---	14:25
15:10	---	15:25(2)
16:10	---	16:25
17:10	---	17:25
18:10	---	18:25
---	19:20	19:35(2)
---	20:20	20:35
21:05	---	21:15(2)

Sábados, domingos y festivos

EST. LA OROTAVA	LA FLORIDA
07:35 a 21:35	07:45 a 21:45
cada 120 min.	cada 120 min.

(2) Solo hasta Estación de la Orotava.
(5) Sólo hasta los Poyos.
(6) No pasa por Camino Polo.

376 10'

LA OROTAVA (Estación)
Las Dehesas (Centro de Salud)
Los Poyos
EL RINCÓN

LAS DEHESAS (3) **EL RINCÓN**

Lunes a Viernes

07:20	09:40	07:30(1)	09:50
11:45	13:45	11:55	13:55
15:40	20:45	15:50	20:55

Sábados, domingos y festivos

OROTAVA (Estación)	EL RINCÓN		
08:00(1)	12:00(1)	08:05(1)	12:05(1)
14:00(1)	16:00(1)	14:05(1)	16:05(1)
20:00 (1)		20:05(1)	

(1) No pasa por Las Dehesas

380 45'

LA CORUJERA
Los Poyos
La Orotava
Realejo Bajo
TIGAIGA por La Orotava

LA	paso por		
CORU-	LA OROTAVA	TIGAIGA	
JERA	→	←	
Lunes a Viernes			
---	---	---	06:30(4)(7)

07:00	07:15	06:50	---(1)
08:55(5)	09:15	---	07:20(3)
11:00	11:15	08:40	08:00
12:55(5)	13:15	10:40	10:00
---(6)(7)	14:30	12:40	12:00
15:00	15:15	14:40	14:00
16:55(5)	17:15	16:40	16:00
18:55(5)	19:15	18:40	18:00
21:00(2)	21:15	20:40	20:00
---	---	---	21:35(3)
Sábados, domingos y festivos			
07:05	07:15	06:50	---(1)
08:55(5)	09:15	08:40	08:00
11:10	11:25	---	10:00(4)
12:55(5)	13:15	10:55	---(1)
15:00	15:15	12:40	12:00
16:55(5)	17:15	14:40	14:00
19:10	19:25	16:40	16:00
21:00(2)	21:15	---	18:00(4)
---	---	18:55	---(1)
---	---	20:40	20:00
---	---	---	21:35(3)

(1) Salida desde la Estación de la Orotava (Estación - La Corujera)
(2) Sólo llega hasta el B° de la Luz
(3) B° de la Luz - Estación Orotava
(4) Tigaiga - Orotava
(5) Pasa por Pino Alto
(6) Estación de la Orotava - La Montaña - Los Realejos
(7) Sólo días lectivos en Los Realejos

381 20'

PLAZA REYES CATÓLICOS

Loro Parque
LA LONGUERA

PLAZA REYES CATÓLICOS **LA LONGUERA**

Lunes a Viernes

06:55(1)	07:05(3)
07:20	07:40
08:15	08:40
09:35(5)	10:00(5)
10:40(5)	11:15(5)
11:50(5)	12:20(5)
12:55(5)	13:25
14:05	14:40
15:20	15:50
16:30	17:00
17:55	18:15
18:50	19:20
19:55	20:20
21:05	21:25(2)

Sábados

06:55(1)	07:05(3)
07:20	07:40
08:15	08:40
09:35(5)	10:00(5)
10:40(5)	11:10(5)
11:50(5)	12:20(5)
12:55(5)	13:25
14:05(4)	---
16:00(4)	16:30(3)

18:10(1)	18:30(3)
20:00(4)	20:30(3)
Domingos y festivos	
06:50(1)	07:00(3)
08:00(4)	08:30(3)
10:10(1)	10:30(3)
12:00(4)	12:30(3)
13:45(4)	14:05(6)
14:45 (1)	15:00(6)
15:45(1)	16:00(6)
16:45(1)	17:00(6)
17:45(1)	18:00(6)
18:45(1)	19:00(6)
19:45(1)	20:00(6)
20:45(1)	21:00(6)

(1) Estación-Punta Brava
(2) Sólo hasta la Estación
(3) Salida de Punta Brava
(4) Solo hasta Punta Brava
(5) Pasa por el Mercado de Puerto de la Cruz
(6) Punta Brava - Estación.

382 15'

PLAZA REYES CATÓLICOS

B° S. ANTONIO (por Plaza del Charco)

PLAZA REYES CATÓLICOS **SAN ANTONIO**

Lunes a Viernes

07:00 a 09:00	06:50
cada 60 min.	
10:10 (2)	07:30
11:00 a 13:00	08:30
cada 60 min.	
14:05	09:30 (1)
15:00 a 17:00	10:30 a 16:30
cada 60 min.	cada 60 min.
18:10(2)	17:30 (1)
19:00 20:00	18:30 a 20:30
	cada 60 min.
20:50 21:30 (3)	21:15 (1)
Sábados	
07:00 a 09:00	06:50 07:30
cada 60 min	
10:10 (2)	08:30 09:30 (1)
11:00 a 13:00	10:30 a 15:30
cada 60 min.	cada 60 min.
14:05 15:00	10:30 a 15:30
	cada 60 min.
17:00 19:00	17:30 (3)
20:50	19:30
21:30(4)	21:15 (3)

Domingos y festivos

07:15(2)	09:00	07:30	09:30(2)
11:00	12:55	11:30	13:20
15:15(2)	16:15(2)	15:30(1)	16:30(1)
17:15(2)	18:15(2)	17:30(1)	18:30(1)
19:15(2)	20:15(2)	19:30(1)	20:30(1)
21:15(2)	21:50(3)	21:30(1)	

(1) Solo hasta la Estación.
(2) Salida desde Estación.
(3) Salida desde Estación y continúa hasta Las Arenas.

383 15'

PUERTO DE LA CRUZ (ESTACIÓN)

Las Arenas

LA VERA

PTO DE LA CRUZ (ESTACIÓN) **LA VERA**

Sólo de Lunes a Viernes

07:30	08:00
08:25	08:50
13:50(1)	14:10(2)
14:30	15:00
16:30	17:00

(1) PUERTO DE LA CRUZ- LA VERA Sólo lectivos de Colegio
(2) LA VERA- PUERTO DE LA CRUZ Sólo lectivos de Colegio

390 20'

PUERTO DE LA CRUZ

Arenas, Realejos, Arenas
PUERTO DE LA CRUZ

PTO. DE LA CRUZ **AYTO EL REALEJO**

Lunes a Viernes

06:40	07:00	06:20	07:00
07:20	07:40	07:25	07:45
08:00	08:20	08:05	08:25
08:40	09:00	08:45	09:05
09:20	09:45	09:25	09:45
10:10	10:30	10:10	10:35
10:50	11:10	10:55	11:15
11:30	11:50	11:35	11:55
12:10	12:30	12:15	12:35
12:50	13:10	12:55	13:15
13:30	13:50	13:35	13:55
14:10	14:30	14:15	14:35
14:50	15:10	14:55	15:15
15:30	15:50	15:35	15:55
16:10	16:30	16:15	16:35
16:50	17:15	16:55	17:15
17:40	18:00	17:40	18:05
18:20	18:40	18:25	18:45
19:00	19:20	19:05	19:25
19:40	20:00	19:45	20:05
20:20	20:40	20:25	20:45
21:00	21:20	21:05	21:25
22:05	23:15	21:45	22:30
00:30	01:30	23:35	01:00
		01:50	

Sábados, domingos y festivos

06:50	07:20	07:10	07:45
07:50	08:20	08:15	08:45



08:50	09:20	09:15	09:45
10:20	10:50	10:45	11:15
11:20	11:50	11:45	12:15
12:20	12:50	12:45	13:15
13:20	13:50	13:45	14:15
14:20	15:20	14:45	15:45
16:20	17:20	16:45	17:45
18:05	18:50	18:30	19:15
19:20	19:50	19:45	20:15
20:20	20:50	20:45	21:15
21:50	23:10	22:15	23:35
00:30		01:00	

392 

ICOD DE LOS VINOS

Genovés
El Tanque
PLAZA DE ERJOS (por el Tanque)

ICOD DE LOS VINOS		PLAZA DE ERJOS	
Sólo de Lunes a Viernes			
06:10(2)		06:40(1)(2)	
14:40(1)		15:00	

(1) Pasa por el Tanque Bajo
(2) Sólo días lectivos de institutos
Nota: Esta línea no se realiza sábados domingos ni festivos, ver horarios líneas 325 y 460. Esta línea no se realiza en el periodo de Verano

408 

GRANADILLA
San Isidro
EL MÉDANO

GRANADILLA	paso por SAN ISIDRO	EL MÉDANO	
→ ←			
Laborables			
06:05	06:18	06:29	06:20
08:15	08:28	06:49	06:40
08:45	08:58	09:04	08:55
09:15	09:28	09:34	09:25
09:50(3)	10:03	10:04	09:55
10:20	10:33	10:34	10:25
10:50	11:03	11:09	11:00
11:50	12:03	11:34	11:25
12:20	12:33	12:39	12:30
12:50	13:03	13:09	13:00
13:20	13:33	13:39	13:30
14:20	14:33	14:19	14:10
15:50	16:03	15:14	15:05
16:20	16:33	16:39	16:30
16:50	17:03	17:09	17:00

17:20	17:33	17:34	17:25
17:50	18:03	18:14	18:05
18:20	18:33	18:39	18:30
18:50	19:03	19:09	19:00(2)
19:20	19:33	19:39	19:30
19:50	20:03	20:09	20:00
20:50	21:03	21:39	21:30
21:20	21:33	22:04	21:55
22:20	22:33	23:04	22:55
23:40	23:53	00:24	00:15

Sábados, domingos y festivos			
06:35	06:48	06:29	06:20
07:20	07:33	07:24	07:15
08:05	08:18	08:09	08:00
08:55	09:08	08:54	08:45
09:40	09:53	09:39	09:30
10:20	10:33	10:24	10:15
11:05	11:18	11:09	11:00
11:50	12:03	11:54	11:45
12:35	12:48	12:39	12:30
13:20	13:33	13:24	13:15
14:05	14:18	14:09	14:00
14:50	15:03	14:54	14:45
15:35	15:48	15:39	15:30
16:25	16:38	16:24	16:15
17:10	17:23	17:09	17:00
17:40	17:53	17:54	17:45
18:25	18:38	18:29	18:20
19:10	19:23	19:14	19:05
19:35	19:48	20:14	20:05
20:05	20:18	20:44	20:35
21:10	21:23	21:49	21:40
22:20	22:33	23:04	22:55
23:40	23:53	00:24	00:15

(2) Pasa por el Salto
(3) Pasa por el Salto días laborables no lectivos en Granadilla

GRANADILLA	LOS ABRIGOS (LA MARINA)
Laborables	
06:40	07:15(1)
14:50(1)	15:30
20:20	21:00
Sábados, domingos y festivos	
20:35	21:10
paso por SAN ISIDRO	
→ ←	
Laborables	
06:53	07:29
15:03	15:44
20:33	21:14
Sábados, domingos y festivos	
20:48	21:24

paso por EL MÉDANO	
→ ←	
Laborables	
07:03	07:25
15:13	15:40
20:43	21:09

Sábados, domingos y festivos	
20:58	21:15
(1) Sólo días laborables no lectivos en Granadilla	

GRANADILLA	SAN ISIDRO
Laborables	
09:30(4)	09:50(4)
(4) Sólo días laborables lectivos en Granadilla	

409 

SAN MIGUEL (El Roque)
EL MÉDANO

SAN MIGUEL (EL ROQUE)	paso por SAN ISIDRO	EL MÉDANO	
→ ←			
Laborables			
05:35	05:58	20:39	20:30
Sábados, domingos y festivos			
05:35	05:58	19:49	19:40

410 

INSTITUTO DE GRANADILLA
LOS ABRIGOS (La Marina)

INSTITUTO DE GRANADILLA	paso por SAN ISIDRO	LOS ABRIGOS (LA MARINA)	
→ ←			
Sólo días lectivos			
14:45	15:03	07:29	07:15

411 

GRANADILLA
EL MÉDANO (Playa Montaña Pelada)

GRANADILLA	paso por SAN ISIDRO	EL MÉDANO	
→ ←			
Sólo laborables			
07:10	07:23	07:59	07:45
07:40	07:53	08:29	08:20
11:20	11:33	12:09	11:55
13:50	14:03	14:44	14:30
15:20	15:33	16:09	15:55

Desde el 19/09/2015 la línea 411 tendrá su parada final y de regulación en sentido ida, en la parada la Playa de Montaña Pelada (8194).

412 

GRANADILLA
ROTONDA TF-1 SAN ISIDRO

GRANADILLA	ROTONDA TF-1 SAN ISIDRO
Sólo días lectivos	
14:30	07:30

415 

EL FRAILE
Las Galletas
Las Chafiras
Costa San Miguel
Aeropuerto Sur
SAN ISIDRO (por las Galletas)

EL FRAILE	paso por AEROPUERTO SUR	SAN ISIDRO	
→ ←			
Todos los días			
05:25	06:00	05:55	05:50
05:50	06:25	06:25	06:20
06:50	07:25	07:10	07:05
07:50	08:25	08:10	08:05
08:50	09:25	09:10	09:05
09:50	10:25	10:10	10:05
10:50	11:25	11:10	11:05
11:50	12:25	12:15	12:10
12:50	13:25	13:15	13:10
13:50	14:25	14:15	14:10
14:50	15:25	15:10	15:05
15:50	16:25	16:10	16:05
16:50	17:25	17:10	17:05
17:50	18:25	18:10	18:05
18:50	19:25	19:10	19:05
20:15	20:25	20:10	20:05
21:15	21:50	21:10	21:15

416 

GRANADILLA
San Miguel
Valle San Lorenzo
Buzanada
LOS CRISTIANOS

GRANADILLA	LOS CRISTIANOS		
Todos los días			
05:25	06:35	06:30	07:30
07:20	08:30	08:30	09:30
09:30	10:30	10:30	11:30
11:30	12:25	12:30	13:20



13:30	14:30	14:35	15:30
15:35	16:30	16:30	17:30
17:30	18:30	18:30	19:30
19:30	20:30	20:30	21:30
21:30			
Sábados, domingos y festivos			
05:35	06:35	06:30	07:30
07:35	08:35	08:30	09:30
09:45	10:45	10:35	11:35
11:35	12:35	12:30	13:30
13:35	14:35	14:35	15:30
15:35	16:35	16:30	17:30
17:45	18:45	18:35	19:35
19:35	20:35	20:30	21:35

417 * 35'

COSTA ADEJE (Estación)

Avda. del Ferry
Costa Adeje

Adeje
Tejina De Guía

GUÍA DE ISORA (Estación)

COSTA ADEJE (Estación)	paso por EL CERCO (ADEJE)	GUÍA DE ISORA (Estación)
	→ ←	

Laborables

06:50	07:05	06:10	05:45(1)
08:55	09:10	08:05	07:40(3)
10:50	11:05	10:10	09:45
12:45	13:00	12:10	11:45
13:50(3)	14:05	14:35	14:15
15:15	15:30	15:20	15:00
17:15	17:30	16:30	16:05
19:15	19:30	18:45	18:20
21:05	21:20	20:30	20:05
22:10(2)	22:25	23:25	23:00(1)

Sábados, domingos y festivos

06:50(2)	07:05	06:10	05:45(1)
08:55	09:10	08:05	07:40(3)
10:50	11:05	10:10	09:45
12:45	13:00	12:10	11:45
15:15	15:30	14:35	14:15
17:15	17:30	16:30	16:05
19:15	19:30	18:45	18:20
21:05	21:20	20:30	20:05
21:10(2)	22:25	23:25	23:00(1)

Salida de LOS CRISTIANOS

06:40(2)	22:00(2)
----------	----------

(1) Llega hasta Los Cristianos

(2) Salida desde Los Cristianos, paso Est. Costa Adeje 10' después

(3) Días lectivos en Adeje pasa por IES Los Olivos e IES El Galeón en Adeje
Además Estación Costa Adeje – Guía de Isora ver horarios línea 460

418 * 35'

COSTA ADEJE (Estación)

Los Cristianos
Hospital del Sur (El Mojón)
Camella
Cabo Blanco
Buzanada

VALLE SAN LORENZO

COSTA ADEJE (Estación)	paso por Los Cristianos	VALLE SAN LORENZO
	→	

De lunes a viernes

06:10	06:25	06:00
06:45	07:00	06:35
07:25	07:40	07:05(1)
08:10	08:25	08:15
09:40	09:55	09:00
10:25	10:40	09:45
11:00	11:15	11:15
11:45	12:00	12:00
12:35	12:50	12:55
13:30	13:45	14:00
15:05	15:20	15:20
15:50	16:05	16:00
17:20	17:35	16:40
18:05	18:20	17:25
18:50	19:05	19:00
19:30	19:45	19:50
20:00	20:15	20:30
20:45	21:00	---

Sábados, domingos y festivos

06:10	06:25	06:00
06:45	07:00	06:35
07:25	07:40	07:05
08:10	08:25	08:15
09:40	09:55	09:00
10:25	10:40	09:45
11:00	11:15	11:15
11:45	12:00	12:00
12:35	12:50	12:55
13:30	13:45	14:00
15:05	15:20	15:20
15:50	16:05	16:00
17:20	17:35	16:40
18:05	18:20	17:25
18:50	19:05	19:00
19:30	19:45	19:50
20:00	20:15	20:30
20:45	21:00	---

COSTA ADEJE (por Buzanada)	paso por Los Cristianos (por Buzanada)	VALLE SAN LORENZO
----------------------------	--	-------------------

Laborables

---	---	07:35 (1)
08:55	09:10	10:30
14:15	14:30	14:40
16:35	16:50	18:10

COSTA ADEJE paso por Los Cristianos VALLE SAN LORENZO

Sábados domingos y festivos

---	---	07:35
08:55	09:10	10:30
14:15	14:30	14:40
16:35	16:50	18:10

(1) Días lectivos en Arona.
Pasa por IES Los Cristianos

419 * 35'

IES GRANADILLA LA ESCALONA

IES GRANADILLA LA ESCALONA

Sólo días lectivos

14:30	07:35
-------	-------

420 * 30'

COSTA ADEJE (Estación)

Los Cristianos

VALLE SAN LORENZO

COSTA ADEJE (Estación)	paso por LOS CRISTIANOS	Salidas desde Valle San Lorenzo
------------------------	-------------------------	---------------------------------

Laborables

21:10	21:25	---
21:40	21:55	---
22:10	22:25	---
22:45	23:00	---
23:30	23:45	---
00:20	00:35	---
01:10	01:25	---
Sábados, domingos y festivos		
21:15	21:30	---
22:05	22:20	---
22:45	23:00	---
23:30	23:45	---
00:20	00:35	---
01:10	01:25	---

421 * 35'

VALLE SAN LORENZO

La Camella

I.E.S. LAS GALLETAS

VALLE SAN LORENZO	I.E.S. LAS GALLETAS
-------------------	---------------------

Sólo días lectivos

07:15	14:05
-------	-------

424 tur * 40'

LOS CRISTIANOS

Costa Adeje - Torviscas Alta
C.C. EL DUQUE

LOS CRISTIANOS	C.C EL DUQUE		
Todos los días			
07:20	07:55	07:40	08:10
08:30	09:00	08:45	09:20
09:35	10:05	09:50	10:25
10:40	11:10	10:55	11:30
11:45	12:20	12:00	12:35
12:50	13:25	13:10	13:40
14:00	14:30	14:15	14:45
15:05	15:35	15:20	15:55
16:10	16:45	16:25	17:00
17:15	17:45	17:35	18:05
18:20	18:55	18:35	19:10
19:25	20:00	19:45	20:15
20:35	20:50	21:25	---

430 * 1H 35'

GRANADILLA

Villa de Arico - Arico El Viejo

LAS MARETAS (por el Porís)

GRANADILLA	LAS MARETAS (por el Porís)
------------	----------------------------

Sólo días laborables

05:25	07:10(1)
13:55(1)	15:50

paso por El Río

→	←
05:50	08:25
14:20	17:00

paso por Villas de Arico

→	←
06:00	08:15
14:30	16:50

paso por Punta del Porís

→	←
06:15(2)	07:50(2)
14:50(2)	16:20(2)

(1) Entra al Instituto de el Viso.

(2) Por El Porís circulará por la Vía de Servicio hacia la gasolinera, donde hará la parada de la Autopista del Sur (TF-1).

447 tur * 45'

LOS CRISTIANOS

Costa Adeje (Estación)

ADEJE (Las Torres)

LOS CRISTIANOS	ADEJE (LAS TORRES)
----------------	--------------------

Laborables

---	05:45
---	06:25
---	07:00
06:30 (8)	---

06:45	07:40
07:15	08:15
07:45	08:45
08:15	09:15
08:45	09:45
09:15	10:15
09:45	10:45
10:15	11:15
10:45	11:45
11:15	12:10
11:45	12:40
12:20	13:25
13:00	---
---	14:10
13:40	14:40
---	15:10
14:30 (7)	15:40
15:10	16:10
15:40	16:40
16:10	17:10
16:40	17:40
17:10	18:10
17:40	18:40
18:10	19:10
18:40	19:40
19:10	20:10
19:40	20:40
20:05	---
20:45	21:25
21:30	---
00:45 (4)	---

Sábados, domingos y festivos

---	05:45
---	06:45
06:20	07:30
07:05	08:15
07:50	09:05
08:30	09:45
09:20	10:30
10:30	11:40
11:10	---
11:40	12:30
12:15	13:25
13:05	---
---	14:25
14:15	15:25
15:20	16:35
16:25	17:40
---	18:30
17:30	19:10
18:20	19:50
19:05	20:35
20:00	---
20:45	---
00:45	---

(4) Salida 23:30 desde S/C como 711, en Adeje realiza recorrido desde La Atalaya-Las Torres-El Cerco

(7) Días lectivos en Arona, pasa por IES Los Cristianos

(8) En el viaje de la 447 que después se hace 448, se cambiará la línea en El Cerco haciendo un FB y permitiendo a los usuarios de la 447 continuar hasta Las Torres sin volver a pagar

448 * 40'

ADEJE (EL CERCO- LAS TORRES)
LA CALETA

LA CALETA ADEJE (EL CERCO)			
Laborables			
07:25	08:25	07:00	08:00
09:25	10:50	09:00	10:00
11:35	12:25	11:10	12:00
13:20	14:45	13:00	14:25
15:30	16:25	15:10	16:00
17:25	18:50	17:00	18:00
19:35	20:25	19:10	20:00
21:20	00:35	21:00	---
01:15			
Sábados, domingos y festivos			
---	06:20	05:45	06:45
07:05	07:50	07:30	08:15
08:30	09:20	09:05	09:45
10:30	11:10	10:30	11:40
11:40	12:15	12:30	13:25
13:05	14:15	14:25	15:25
15:20	16:25	16:35	17:40
17:30	18:20	18:30	19:10
19:05	20:00	19:50	20:35
20:45	00:45	---	---

450 tur * 35'

COSTA ADEJE (Estación)

Los Cristianos

SAN ISIDRO

EST COSTA ADEJE →		← SAN ISIDRO	
-------------------	--	--------------	--

Laborables	
07:10	06:10(1)
07:40	06:35(1)
08:10	06:55(1)
09:10	07:10(1)
10:10	07:35
10:40	08:05
11:40	08:35
12:10	09:05
12:40	10:05
13:40	11:05
14:35	11:35
14:45	12:35
15:40	13:05
16:40	13:35
17:10	14:40
18:10	15:40
19:10	16:15
19:40	16:35
20:10	17:35
21:10	18:05
21:50	19:05
22:50	20:05
---	20:35
---	21:05
---	22:40

Sábados, domingos y festivos

07:10	06:10(1)
07:40	06:35(1)
08:10	07:10(1)
09:10	07:35
10:10	08:05
10:40	08:35

11:40	09:05
12:10	10:05
12:40	11:05
13:40	11:35
14:40	12:35
15:40	13:05
16:40	13:35
17:10	14:40
18:10	15:40
19:10	16:15
19:40	16:35
20:10	17:35
21:10	18:05
21:50	19:05
22:50	20:05
20:35	
21:05	
22:40	

(1) Hasta parada de Isla Bonita en Avda. Bruselas de Adeje

460 1H 40'

ICOD DE LOS VINOS (Estación)

El Tanque

Santiago del Teide

Guía Isora

Adeje (El Cerco)

COSTA ADEJE (Estación)

ICOD DE LOS VINOS	PASO SAN-TIAGO DE TEIDE	PASO SAN-DE ISORA	PASO SAN-TIAGO DE TEIDE	PASO SAN-GUÍA DE ISORA	ESTACIÓN COSTA ADEJE
	→	→	←	←	

Todos los días

05:45	06:20	06:45	06:30	06:10	05:40
07:35	08:10	08:35	08:35	08:15	07:45
10:00	10:35	11:00	10:40	10:20	09:50
11:55	12:30	12:55	12:45	12:25	11:55
14:00	14:35	15:00	15:00	14:40	14:05
16:05	16:40	17:05	16:50	16:30	16:00
18:15	18:50	19:15	19:15	18:55	18:25
20:15	20:50	21:15	20:50	20:30	20:00

461 * 35'

ARGUAYO

Tamaimo

Playa la arena

SAN FRANCISCO

ARGUAYO	SAN FRANCISCO
---------	---------------

Sólo días laborables

---	14:10(1)	07:25(3)	13:45(2)
16:30	---	14:05(4)	15:35

(1) Sólo días lectivos en Santiago del Teide, salida desde IES Tamaimo hacia San Francisco
(2) Sólo días lectivos en Santiago del Teide, Acantilados de Los Gigantes- TF_454- IES Tamaimo

(3) Sólo días lectivos en Santiago del Teide, Puerto Santiago- Playa La Arena- Acantilados de Los Gigantes- TF_454- IES Tamaimo

(4) Salida desde Tamaimo hacia Arguayo, pasa por Valle de Arriba en Santiago del Teide

462 * 1H

GUÍA DE ISORA

Valle Santiago

Tamaimo

LOS GIGANTES (por Tamaimo)

GUÍA DE ISORA SAN FRANCISCO

Sólo días laborables

05:55	06:35(1)
07:05	08:20(2)
08:10	09:25(5)
13:40(4)	10:40(3)
14:35	16:35(3)
---	17:20

(1) Pasa IES Guía de Isora
(2) San Francisco- Acantilados de Los Gigantes- Playa de La Arena- Santiago del Teide
(3) No pasa por Chiguergue
(4) Sólo hasta Tamaimo, entre Chío y Tamaimo circula por TF_82, no pasa por Arguayo ni Santiago del Teide
(5) No pasa por Valle de Arriba

463 * 1H 30'

CHIMICHE

El Desierto

Los Blanquitos

IES DE GRANADILLA

CHIMICHE IES GRANADILLA

Sólo días lectivos

07:45	14:30
-------	-------

Este trayecto también lo cubren las líneas: 035 y 430

467 tur * 1H

COSTA DEL SILENCIO

Los Cristianos

Costa Adeje (Estación)

LA CALETA DE ADEJE

COSTA DEL SILENCIO LA CALETA

Laborables

05:40(1)	06:00(1)	06:30	06:50
06:20(1)	06:40(1)	---	07:10
06:35(5)	06:55	07:30	07:50
07:10	07:25	08:00(4)LSC	08:10
07:40	07:55	---	08:30
---	08:05(5)	08:45	09:05
08:10	08:25	09:20(4)	09:30
08:40	08:55	09:45	10:05
09:10	09:30	10:20	10:40
---	09:40(5)	10:55(4)	---
09:50	10:10	11:00	11:20
10:30	10:50	11:40	12:00
11:10	11:30	12:20	12:40
---	11:50	12:55(4)	13:05
12:10	12:30	13:30	13:55
12:50	---	14:20	14:25(4)LSC
13:10	13:30	14:40	15:00



13:50	14:10	15:20	15:40
14:30	14:50	16:00	16:20
15:10	15:30	16:40	17:05
15:50	16:10	17:30	17:45
16:30	16:50	18:00	18:15
17:10	17:25	18:30	18:50
17:40	17:55	19:05	19:20(2)
18:10	18:30	19:35	19:50(2)
18:50	19:10	20:20	20:50(2)
19:25	19:40	21:20	21:45(2)
19:55	20:10	22:25	22:45
20:25	20:45	23:15	00:15
21:05	21:25	---	---
21:50	22:40	---	---
23:40	00:30	---	---

Sábados, domingos y festivos

06:05(1)	06:30(1)	06:45	07:10
06:55(1)	07:20(1)	07:30	07:50
07:40	08:00	08:15	08:25(4)
08:25	---(3)	08:40	09:10
08:50	09:15	09:40	09:55(4)
09:40	10:05	10:05	10:30
---(3)	10:30	10:55	11:20
11:00	11:25	11:30(4)	11:45
11:50	---(3)	12:10	12:35
12:15	12:40	13:05	13:20(4)
13:05	---(3)	13:35	14:05
13:30	13:50	14:35	14:50(4)
14:15	14:40	15:05	15:35
15:00	15:25	16:05	16:35
15:55	16:30	17:05	17:35
17:00	17:30	18:05	18:35
17:55	18:25	19:05	19:30(2)
18:55	19:30	19:55(2)	20:30(2)
20:00	20:30	21:00	22:15
21:05	22:10	23:20	00:35(2)
23:25	00:30	---	---

(1) Salida desde Guargacho y paso por C. del Silencio 10' antes

(2) Llega hasta Guargacho

(3) Sólo Los Cristianos-Costa Adeje- La Caleta

(4) Sólo La Caleta- Costa Adeje- Los Cristianos

(5) Sólo Costa del Silencio- Los Cristianos

(6) Sólo Los Cristianos- Costa del Silencio

LSC Días laborables sin colegio (Arona)

468 * 45'

GUAZA

El Fraile
Las Galletas
Guargacho

PALM MAR (Circular)

GUAZA

Sólo días laborables

06:10(1)	07:00	08:00	09:00(2)	13:10(1)
14:00	15:00	16:00(2)		

Pasos por

EL FRAILE	LAS GALLE-TAS	GUAR-GACHO	PALM MAR
06:20(1)	06:25(1)	06:35(1)	06:45(1)
07:10	07:15	07:25	07:35
08:10	08:15	08:25	08:35
09:10(2)	09:15(2)	09:25(2)	09:35(2)
13:20(1)	13:25(1)	13:35(1)	13:45(1)

14:10	14:15	14:25	14:35
15:10	15:15	15:25	15:35
16:10(2)	16:15(2)	16:25(2)	16:35(2)

470 tur * 1H

EL MÉDANO

Costa San Miguel (Golf del Sur)
Las Galletas

LOS CRISTIANOS (por El Médano)

EL MÉDANO **LOS CRISTIANOS**

Laborables

06:30	06:00
07:30	07:00(4)
08:20	08:00
09:20	09:10
10:30	10:10
11:30	11:10
12:30	11:55
13:45	12:45
14:35(6)	14:15(5)
15:45	15:05
16:30	16:05
17:30	17:10
18:30	18:10
19:30	19:10
20:30	20:15
00:50	21:50

Sábados domingos y festivos

06:30	06:00
07:30	07:00
08:20	08:00
09:20	09:10
10:30	10:10
11:30	11:10
12:30	11:55
13:45	12:45
14:35	14:15
15:45	15:05
16:30	16:05
17:30	17:10
18:30	18:10
19:30	19:10
20:30	20:15
00:50	---

(2) Días lectivos en Arona pasa por IES Los Cristianos

(4) Días lectivos llega hasta el IES de Montaña Pelada en el Médano

(5) Días lectivos en Arona pasa por IES Los Cristianos

(6) Días lectivos pasa por el IES de Montaña Pelada en el Médano

471 tur * 35'

LOS CRISTIANOS

Costa Adeje (Estación)
Fañabé

PLAYA PARAÍSO

LOS CRISTIANOS **PLAYA PARAÍSO**

Laborables

06:35	07:10(1)
07:15	07:35
07:55	08:05
08:20	08:25(2)
08:50	08:50
09:05(3)	09:05
09:25	09:35
09:45(4)	09:50(3)
10:10	10:10
10:35	10:35(2)
11:05	10:55
11:40	11:20
12:10	11:50
12:35	12:25
13:05	13:05
13:25	13:50
13:45(1)	14:35
14:20	15:00
15:20	15:30
15:50	16:05
16:15	16:35
16:45	17:00
17:20	17:30
17:50	18:05
18:30	18:35
19:00	19:15
19:35	19:45
20:05	20:20
20:35	20:50
21:10	21:25
21:35	21:55
22:05	23:45
23:00	---

Sábados, domingos y festivos

06:35	07:10
07:25	08:05
08:15	08:55
08:35	09:15
09:10	09:50
10:15	10:20
11:10	11:00
12:00	11:55
12:55	12:40
13:50	13:40
14:45	14:35
15:40	15:25
16:30	16:20
17:25	17:10
18:30	18:05
19:25	19:10
20:20	20:05

21:20	21:00
23:00	21:55
---	23:45

(1) Días lectivos pasa por IES Los Olivos e IES El Galeón en Adeje
(2) Salida desde Callao Salvaje (Armeñime-Playa Paraíso por Ctra. del Puertito- Armeñime y resto de recorrido habitual de vuelta)
(3) Sólo lectivos de Colegio
(4) Hasta Callao Salvaje, desde Armeñime va a Playa Paraíso por Ctra. del Puertito y Callao Salvaje

473 tur * 1H 20'

LOS CRISTIANOS

Costa Adeje

Adeje

Callao Salvaje

LOS GIGANTES

LOS CRISTIANOS **LOS GIGANTES**

Laborables

05:20(1)	06:25
06:15	07:00(3)
06:45	07:40
07:15	08:20
07:45	08:55
08:15	09:25
08:50	10:00
09:25	10:40
09:55	11:15
10:25	11:50
11:00	12:20
11:30	12:55
12:05	13:25
12:35	13:55
13:05	14:25
13:40(3)	14:55
14:15	15:30
14:45	16:05
15:15	16:35
15:50	17:05
16:25	17:35
17:00	18:05
17:35	18:35
18:10	19:10
18:30	19:45
18:45	20:00
19:15	20:15
19:45	20:45
20:20	21:15
21:15	21:50
22:15	22:35
00:10(2)	23:25
---	01:25(2)



Sábados, domingos y festivos

05:20(1)	06:20
05:45	07:00
06:20	08:05
07:00	08:40
07:40	09:20
08:20	10:00
09:00	10:40
09:40	11:20
10:20	12:00
11:00	12:40
11:40	13:20
12:20	14:00
13:00	14:40
13:40	15:20
14:20	16:00
15:00	16:40
15:40	17:20
16:20	18:00
17:00	18:40
17:40	19:20
18:20	20:00
19:00	20:35
19:40	21:15
20:25	21:55
21:15	22:40
22:15	23:30
00:10(2)	01:25(2)

- (1) No pasa por Callao Salvaje
 (2) Pasa por Playa Paraíso
 (3) Días lectivos en Adeje, pasa por IES Los Olivos e IES El Galeón en Adeje

474   

GRANADILLA
 Cruz de Tea **ARONA** (por Vilaflor)

GRANADILLA	paso por VILAFLOR		ARONA
	→	←	

Sólo días laborables

06:10	06:40	07:30	07:05(1)
08:30	09:00	11:00	10:35
12:00	12:30	13:25	13:00
14:30(1)	15:00	15:55	15:30
17:00	17:30	19:45	19:20
20:20	20:50	21:35	21:10

Sábados, domingos y festivos, Arona - Vilaflor ver horarios Línea 482.

(1) Laborables lectivos de instituto, paso por IES Granadilla.

477   **LOS CRISTIANOS**

Costa Adeje (Estación)
 Playa San Juan

LOS GIGANTES

Est COSTA ADEJE	LOS GIGANTES		
------------------------	---------------------	--	--

Todos los días

05:30	06:10	06:10	07:00
06:50	07:30	07:50	08:35
08:10	08:30	09:15	09:50(1)
08:50	09:30	09:55	10:35
10:05	10:15(2)	10:45(1)	11:10
10:40	11:15	11:45	12:15
11:50	12:20(2)	12:45(1)	12:55
12:30	13:10	13:35	13:50(3)
13:15(2)	13:50	14:15	14:55
14:30	15:10	15:35	16:15
15:50	16:30	16:55	17:35
17:10	17:45	18:15	18:45
18:20	18:55	19:25	20:05
19:30	20:10	20:35	21:15
21:20		22:25	

- (1) LOS GIGANTES- PLAYA SAN JUAN
 (2) PLAYA SAN JUAN- LOS GIGANTES
 (3) LOS GIGANTES- EST. COSTA ADEJE Sólo días no lectivos de Colegio

480   **ARONA**

La Camella
 Hospital del Sur (El Mojón)

LOS CRISTIANOS

ARONA	LOS CRISTIANOS		
--------------	-----------------------	--	--

Laborables

06:00	07:05	06:40	07:30
08:00	09:00	08:30	09:30
09:30	10:00	10:00	10:30
11:00	12:00	11:30	12:30
13:50	14:30	13:20	14:05
15:30	16:30	15:00	16:00
17:30	18:00	17:00	18:30
19:00	20:00	19:00	19:30
22:30		20:50	22:00

Sábados, domingos y festivos

05:30	07:45	07:15....08:45	
09:15	10:15	09:45....12:20	
13:35	14:25	14:00....14:50	
15:20	16:20	15:50....18:50	
19:20	20:20	19:50....22:00	
22:30			

482   **VILAFLOR**

La Escalona
Arona
 La Camella
 Chayofa

LOS CRISTIANOS

VILAFLOR	paso por ARONA	←	→	LOS CRISTIANOS
----------	----------------	---	---	----------------

Sábados, Domingos Y Festivos

06:30	06:45	06:10	05:50
11:30	11:50	11:05	10:45
18:00	18:20	17:35	17:15

NOTA: Laborables, Arona-Vilaflor, ver horarios de la línea 474.

483   **LOS CRISTIANOS**

Las Chafiras

LOS ABRIGOS (por Costa San Miguel)

LOS CRISTIANOS	LOS ABRIGOS
-----------------------	--------------------

Laborables

07:25	06:20
08:25	07:20(3)
09:25	08:10
10:25	09:10
11:25	09:45(4)
12:25	10:10
12:55	10:45(4)
13:55	11:10
15:10	12:10
16:15	13:10
17:30	14:15
18:25	15:55
19:25	17:00
19:50	18:10
20:30	19:10
20:50	20:05
22:00(1)	20:35
23:50(1)	21:10
---	22:55(2)
---	---

Sábados, domingos y festivos

08:25	07:20
10:25	09:10
12:25	11:10
13:55	13:10
15:10	14:15
17:30	15:55
19:25	18:10
19:50	19:00

20:50	20:05
22:00(1)	20:35
23:50(1)	22:55(2)

- (1) Llega hasta El Médano
 (2) Salida desde El Médano
 (3) Días lectivos en Arona, pasa por IES Los Cristianos
 (4) Sólo días lectivos en Granadilla. Salida desde Costa San Miguel(Golf del Sur)

484   **GRANADILLA**

San Miguel

LAS CHAFIRAS

GRANADILLA	LAS CHAFIRAS	
-------------------	---------------------	--

Todos los días

06:10(1)	07:40(2)	07:00	08:20
09:30	11:00	10:10	11:40
12:30	14:40	13:10	15:30(1)
16:25	18:20	17:05	19:00
19:40	21:00	20:20	21:40

- (1) Llega hasta El Médano
 (2) Salida desde El Médano

486  **IES S. MIGUEL- ALDEA BLANCA- LAS CHAFIRAS- GUARGACHO- EL FRAILE**

IES SAN MIGUEL	LAS CHAFIRAS	EL FRAILE
-----------------------	---------------------	------------------

Laborables lectivos en San Miguel

14:35	07:30	07:15
-------	-------	-------

GRANADILLA	LAS CHAFIRAS	GUARGACHO
-------------------	---------------------	------------------

Laborables lectivos en San Miguel

---	07:35	07:30
-----	-------	-------

IES SAN MIGUEL	SAN MIGUEL (NÚCLEO)
-----------------------	----------------------------

Laborables lectivos en San Miguel

14:35	---
-------	-----

490  **GUÍA DE ISORA (Calle del Campo)**

Tejina De Guía

VERA DE ERQUES

GUÍA DE ISORA (Calle del Campo)	VERA DE ERQUES
--	-----------------------

Sólo días laborables

07:35	12:00	07:45	12:20
14:00	18:45	14:20	19:05

No se realiza sábados y festivos

492  **LÍNEA DE UN ÚNICO SENTIDO CHIGUERGUE GUÍA DE ISORA**

19:35	21:20	18:35	19:35
---		20:35	

(1) Salida desde parada de subida El Mayorazgo en Llano Alegre.

904 SC 15'

**PLAZA WEYLER
BARRIO DE LA SALUD (Cuesta Piedra)**

PLAZA WEYLER **BARRIO DE LA SALUD**

Laborables

06:25	06:45	06:05	06:25
07:05	07:30	06:45	07:10
07:50	08:10	07:30	07:50
08:40	09:00	08:20	08:40
09:25	10:10	09:05	09:45
10:30	11:00	10:05	10:35
11:30	11:45	11:05	11:25
12:10	12:40	11:45	12:15
13:10	13:45	12:50	13:25
14:25	14:55	13:55	14:30
15:30	15:55	15:05	15:35
16:30	16:50	16:05	16:25
17:10	17:25	17:05	17:40
18:05	18:35	18:05	18:40
19:00	19:20	19:00	19:20
19:45	20:10	19:50	20:50
20:30	21:15(1)	21:35	22:20
21:50(1)	--		

Sábados, domingos y festivos

06:40	07:25	06:20	07:05
08:10	08:55	07:50	08:35
09:55	10:40	09:35	10:20
11:20	12:00	11:00	11:40
12:45	13:25	12:25	13:05
14:20	15:10	14:00	14:50
15:55	16:45	15:35	16:25
17:45	18:35	17:25	18:15
19:15	20:05	18:55	19:45
20:45	21:30	20:25	21:10

(1) Entre la C/ Fonspernius y C/ Garachico circula por vía Cornisa, no circula por C/ Pedro Bernardo Forstall ni C/ Güimar.

905 SC 40'

**MUELLE NORTE
OFRA(Juan XXIII)**

MUELLE NORTE **OFRA**
(Bº de la Alegria) **(Juan XXIII)**

Laborables

06:10	06:30	06:05(1)	06:20(1)
06:45	06:55	06:35(1)	06:50

07:05	07:15	06:55(1)	07:00(1)
07:25	07:35	07:05(1)	07:15(1)
07:45	07:55	07:22	07:30
08:02	08:10	07:40	07:50
08:18	08:25	08:00	08:10
08:35	08:45	08:20	08:30
08:55	09:10	08:40	08:48
09:20	09:30	08:55	09:04
09:45	10:00	09:10	09:20
10:15	10:25	09:30	09:40
10:35	10:45	09:55	10:08
10:55	11:05	10:20	10:32
11:15	11:25	10:47	11:00
11:35	11:42	11:10	11:20
11:50	11:57	11:30	11:40
12:05	12:12	11:50	12:00
12:20	12:27	12:10	12:20
12:35	12:45	12:30	12:40
12:55	13:05	12:50	13:00
13:15	13:30	13:10	13:20
13:45	14:00	13:30	13:45
14:12	14:25	13:55	14:05
14:38	14:50	14:20	14:35
15:02	15:15	14:50	15:05
15:25	15:35	15:15	15:25
15:45	15:55	15:40	15:50
16:05	16:15	16:00(1)	16:00
16:25	16:35	16:12	16:22
16:45	16:58	16:30	16:40
17:11	17:26	16:50	17:00
17:40	17:50	17:12	17:22
18:00	18:12	17:32	17:45
18:25	18:35	17:58	18:13
18:48	19:00	18:28	18:38
19:10	19:20	18:50	19:00
19:30	19:40	19:13	19:24
19:50	20:00	19:35	19:45
20:10	20:20	19:55	20:05
20:30	20:45	20:15	20:25
21:00	21:20	20:35	20:45
21:40	22:00	20:55	21:05
23:00	---	21:15	21:25
---		21:40	22:00
		22:20	22:40

Sábados, domingos y festivos

06:25	06:40	06:25(1)	06:40(1)
06:55	07:10	06:55(1)	07:05
07:25	07:35	07:15(1)	07:25
07:45	07:55	07:40	07:55

08:05	08:20	08:05	08:15
08:35	08:50	08:25	08:35
09:05	09:20	08:45	09:00
09:35	09:50	09:15	09:30
10:05	10:20	09:45	10:00
10:35	10:50	10:15	10:30
11:00	11:10	10:45	11:00
11:25	11:35	11:15	11:30
11:45	12:00	11:40	11:50
12:10	12:20	12:05	12:15
12:30	12:45	12:30	12:40
12:55	13:10	12:50	13:00
13:25	13:40	13:10	13:25
14:00	14:20	13:40	13:55(1)
14:35	14:50	14:20(1)	14:35(1)
15:05	15:20	14:50(1)	15:05
15:30	15:45	15:20	15:35
16:00	16:15	15:50	16:00
16:30	16:45	16:10	16:25
17:00	17:15	16:30(1)	16:40
17:35	17:50	16:55	17:10
18:00	18:15	17:25	17:40
18:30	18:45	17:55	18:15
18:55	19:05	18:30	18:45
19:20	19:30	19:00	19:15
19:40	19:55	19:25	19:35
20:05	20:15	19:45	20:00
20:25	20:40	20:10	20:20
20:50	21:05	20:30	20:45
21:20	21:35	20:55	21:05
21:55	23:15	21:35	22:35

(1) Salida hacia Juan XXIII-Muelle Norte, desde Avda. de los Príncipes, pasado Elías Bacallado

906 SC 20'

**SANTA CRUZ (Intercambiador)
CUESTA PIEDRA**

SANTA CRUZ **CUESTA PIEDRA**
(Intercambiador)

Laborables

06:35	07:05	07:00	07:35
07:30	07:55	08:10	08:35
08:25	08:55	09:05	09:35
09:15	09:40	09:50	10:20
10:15	10:45	10:50	11:20
11:20	11:45	11:55	12:20
12:10	12:40	12:45	13:15
13:00	13:30	13:40	14:10
13:55	14:25	14:40	15:10

15:00	15:20	15:35	16:05
15:50	16:20	16:40	17:00
16:50	17:20	17:20	17:50
17:55	18:20	18:25	18:55
18:45	19:10	19:20	19:50
19:40	20:10	20:15	20:45
20:40	21:10(1)	21:15	21:45
21:35(1)		22:10	

Sábados

07:25		06:50	
08:10	08:45	07:20	08:05
09:30	10:10	08:45	09:30
11:15	11:55	10:10	10:50
12:30	13:10	11:50	12:30
13:50	14:35	13:05	13:50
15:15	16:00	14:20	15:10
16:40	17:25	15:50	16:35
18:00	19:05	17:15	17:55
19:40	20:25	18:35	19:40
21:00(1)	21:40(1)	20:15	21:00
22:20(1)		21:35	

Domingos y festivos

07:25	07:45	06:50	07:20
08:10	08:45	08:05	08:25
09:05	09:30	08:45	09:30
10:10	11:15	09:50	10:10
11:55	12:30	10:50	11:50
13:10	13:50	12:30	13:05
14:35	15:15	13:50	14:20
16:00	16:40	15:10	15:50
17:25	18:00	16:35	17:15
19:05	19:40	17:55	18:35
20:25	21:00(1)	19:40	20:15
21:40(1)	22:20(1)	21:00	21:35

908 SC 1H 10'

SANTA CRUZ (Intercambiador)

Somosierra

Chamberí

SANTA CRUZ (Intercambiador)

SANTA CRUZ (Intercambiador)

Laborables

05:58 (3)	06:10	06:22	
06:34	06:46 (3)	06:58	
07:10	07:15	07:23	



07:31	07:40	07:50
08:00 (3)	08:12	08:24
08:36	08:48	09:00
09:12	09:24	09:36 (3)
09:48	10:00	10:12
10:24	10:36	10:48
11:00	11:10 (3)	11:22
11:34	11:46	11:58
12:10	12:22	12:34 (3)
12:46	12:58	13:08 (4)
13:10	13:22	13:34
13:46 (3)	13:58	14:10
14:22	14:34	14:45
14:55	15:07	15:19 (3)
15:31	15:43	15:55
16:07	16:19	16:31
16:43 (3)	16:55	17:07
17:19	17:31	17:43
17:55	18:07 (3)	18:19
18:31	18:43	18:55
19:07	19:19	19:31 (3)
19:43	19:58	20:10
20:22	20:34	20:46
20:58 (3)	21:10	21:30
21:50	22:25	23:00
Sábados, domingos y festivos		
06:15	---	06:30
06:45	07:00	07:15
---	07:30	07:45
08:00	08:15	08:30
08:45	09:00	09:15
09:30	09:45	10:00
10:15	10:30	10:45
11:00	11:15	11:30
11:40	11:50	12:02
12:15	12:30	12:40
12:50	13:00	13:15
13:25	13:40	13:50
14:05	14:10(2)	14:26
14:40	14:58	15:16
15:34	15:50	16:00

16:15	16:30	16:45
17:00	17:10	17:25
17:40	17:55	18:10
18:25	18:40	18:55
19:10	19:25	19:40
19:50	20:00	20:15
20:25	20:40	20:50
21:00	21:25	21:50
22:25	23:00	---

**Salidas desde AV. LOS PRÍNCIPES
(Cruce Elías Bacallado)**

06:10(1)	06:30(1)	06:40(1)
06:50(1)	07:00(1)	14:10(1)

Sábados domingos y festivos

06:20(1)	07:20(1)
----------	----------

Salidas desde JUAN XXIII (OFRA)

13:08(4)

(1) Salida desde Avda. de los Príncipes, cruce Elías Bacallado en sentido Juan XXIII (Ofra)

(2) Sólo llega hasta Juan XXIII (Ofra)

(3) Sube y Baja por Tío Pino y el Cno. del Hierro.

(4) Salida desde Juan XXIII (Ofra)



**SANTA CRUZ (Intercambiador)
BARRIO DE LA ALEGRÍA**

SANTA CRUZ (Intercambiador)	BARRIO DE LA ALEGRÍA
--	---------------------------------

Laborables

06:15	06:50	06:30
07:30	07:10	07:50
08:10	08:30	
09:00	09:30	
10:10	10:30	
11:00 a 17:00 cada 60 min.	11:30 a 17:30 cada 60 min.	
18:10	18:30	
19:00	19:30	
20:00	20:30	
20:55	21:15	

Sábados domingos y festivos

08:15	07:45
11:00	10:30
12:55	12:25
15:05	14:35
18:20	17:50
21:05	20:35



**INTERCAMBIADOR
SAN ANDRÉS
PLAYA DE LAS TERESITAS**

SANTA CRUZ (Intercambiador)	SAN ANDRÉS
--	-------------------

De lunes a viernes

05:10	05:45	05:30(1)	06:05
06:00	06:10	06:25	06:35
06:20	06:30	06:45	06:55
06:39	06:47	07:05	07:14
06:55	07:05	07:24	07:34
07:15	07:25	07:45	07:55
07:35	07:44	08:05	08:14
07:53	08:02	08:23	08:33
08:12	08:23	08:43	08:56
08:36	08:49	09:09	09:23
09:02	09:15	09:36	09:48
09:28	09:43	10:01	10:15
09:57	10:11	10:29	10:43
10:22	10:32	10:53	11:03
10:42	10:53	11:13	11:24
11:05	11:15	11:35	11:45
11:25	11:35	11:55	12:05
11:45	11:55	12:16	12:26
12:06	12:17	12:36	12:47
12:27	12:40	12:59	13:12
12:53	13:05	13:25	13:37
13:17	13:29	13:49	14:01
13:41	13:53	14:13	14:26
14:06	14:19	14:39	14:52
14:33	14:48	15:06	15:21
15:03	15:18	15:36	15:48
15:30	15:42	16:00	16:12
15:52	16:02	16:24	16:35
16:12	16:22	16:46	16:57
16:33	16:45	17:08	17:19
16:57	17:12	17:30	17:44
17:28	17:44	17:59	18:15
17:59	18:10	18:31	18:45
18:21	18:32	18:56	19:07
18:43	18:54	19:18	19:29
19:06	19:18	19:40	19:51
19:30	19:42	20:02(1)	20:12(1)
19:53	20:04	20:23(1)	20:34(1)
20:14	20:24	20:45(1)	20:56(1)
20:34	20:44	21:06(1)	21:16(1)
20:54	21:08	21:26(1)	21:40(1)
21:25	21:55	21:57(1)	22:25(1)
22:30	23:00	23:05(1)	23:25(1)
Sábados, domingos y festivos			
05:50	06:10	06:10	06:35
06:25	06:40	06:52	07:10
07:00 a 07:40 Cada 10 min	07:27	07:37	
07:54	08:07	07:50	08:00
08:20	08:29	08:10	08:24

08:40	08:55	08:37	08:50
09:11 a 10:19 Cada 17 min		08:59	09:10
10:34	10:45	09:25	
10:54	11:08	09:41 a 10:49 Cada 17 min	
11:21	11:34	11:04	11:15
11:47	11:56	11:24	11:38
12:11	12:26	11:51	12:04
12:38	12:50	12:17	12:26
12:56	13:10	12:41	12:56
13:25	13:40	13:08	13:20
13:55	14:05	13:26	13:40
14:25	14:43	13:55	14:10
15:03	15:20	14:25	14:35
15:30 a 16:45 Cada 15 min	14:55	15:13	
16:57	17:13	15:29	15:50
17:25 a 18:25 Cada 15 min	16:00 a 17:15 Cada 15 min		
18:35	18:45	17:27	17:43
18:55	19:10	17:55 a 19:05 Cada 15 min	
19:25	19:35	19:15	19:25
19:45	19:55	19:40	19:55
20:10	20:25	20:05(1)	20:15(1)
20:40	21:10	20:25(1)	20:40(1)
21:45	22:10	20:55(1)	21:10(1)
23:00		21:40(1)	22:10(1)
		22:35(1)	23:25(1)

(1) Horario de Salida desde Avda. de San Andrés tras haber pasado por la Playa y recoger pasaje con sentido a Santa Cruz



**MUELLE NORTE
Barrio de La salud
OFRA (Juan XXIII)**

MUELLE NORTE	OFRA (Juan XXIII)
-------------------------	------------------------------

Laborables

06:20	06:40	06:10(2)	06:45(2)
07:05	07:25	07:10	07:30
07:45	08:00	07:55	08:20
08:25	08:50	08:35	08:50
09:15	09:35	09:15	09:40
10:05	10:30	10:05	10:25
10:55	11:20	11:00	11:25
11:40	12:00	11:50	12:10



12:20	12:40	12:30	12:55
13:00	13:25	13:10	13:50
13:55	14:20	14:20(2)	14:50
14:45	15:10	15:15	15:40
15:35	15:55	16:05	16:30
16:15	16:40	16:45	17:05
17:05	17:30	17:30	18:00
18:00	18:20	18:25	18:50
18:45	19:10	19:10	19:35
19:35	19:50	20:00	20:20
20:05	20:25	20:40	20:55
20:50	21:25(1)	21:25	22:10

Sábados domingos y festivos

06:20	07:00	07:10	07:50
07:40	08:15	08:30	09:05
08:55	09:35	09:45	10:30
10:20	11:00	11:10	11:50
11:40	12:15	12:30	13:05
12:55	13:35	13:40	14:20
14:10	14:50	15:00	15:40
15:30	16:05	16:20	16:55
16:45	17:25	17:35	18:20
18:10	18:50	19:00	19:40
19:30	20:05	20:20	20:55
20:45	21:30 (1)	21:30	22:10

(1) Entre la c/ Fonsperitius y c/ Garachico circula por vía Cornisa, no circula por las calles c/ Pedro Bernardo Forstall ni C/ Güimar
(2) Salida desde C/Nicolás González Soprani, hacia Juan XXIII y después se continúa hasta Muelle Norte

912  

SANTA CRUZ (Intercambiador) Ifara LOS CAMPITOS (Las Casillas)

Int. Santa Cruz	Las Casillas		
Laborables			
06:45	07:15	07:10	07:40
07:45	08:15	08:15	08:45
08:50	09:20	09:20	09:50

09:55	10:25	10:25	10:55
11:00	11:35	11:30	12:05
12:05	12:40	12:35	13:10
13:10	13:45	13:40	14:15
14:15	14:45	14:40	15:10
15:15	15:45	15:45	16:15
16:20	16:50	16:50	17:20
17:25	17:55	17:55	18:25
18:30	19:05	19:00	19:35
19:35	20:10	20:05	20:40
20:40	21:15	21:10	21:45
22:20		22:50	

Sábados domingos y festivos

07:25	08:25	07:50	08:55
09:30	10:35	10:00	11:05
11:35	12:40	12:05	13:10
13:45	14:45	14:15	15:10
15:45	16:50	16:15	17:20
17:55	19:05	18:25	19:35
20:10	21:15	20:40	21:45
22:20		22:50	

914  

SANTA CRUZ (Intercambiador) Plaza Weyler El Pilar

SANTA CRUZ (Intercambiador)

SANTA CRUZ (Intercambiador)

Laborables

06:25	06:50	07:05	07:15	07:30
07:45	08:00	08:15	08:30	08:45
09:00	09:15	09:30	10:00	
10:30	11:00	11:25	11:50	12:05
12:20	12:35	12:50	13:05	13:20
13:35	13:50	14:05	14:20	14:35
14:50	15:15	15:30	15:45	16:00
16:15	16:30	16:45		

17:00	17:30	18:00	18:30	18:55
19:20	19:35	19:50	20:05	20:20
20:35	20:50	21:05	21:20	21:35
21:45	22:05			
Sábados domingos y festivos				
07:05	07:35	08:00	08:30	09:00
09:30	10:30	11:00	12:05	
12:30 a 14:30 cada 30 min				
15:30 a 17:00 cada 30 min				
18:00	18:30	19:25	19:50	20:20
20:50	21:20	21:50		

916  

SANTA CRUZ (Intercambiador)

Plaza España
María Jiménez

LOS VALLES

SANTA CRUZ (Intercambiador) **LOS VALLES**

Laborables

07:05		07:30	
08:05		08:35	
09:05		09:35	
14:15		14:50	
15:30		16:00	
16:40		17:15	
17:55		18:25	

No se realiza los sábados, domingos y festivos

917  

SANTA CRUZ (Intercambiador)

Plaza España
Valleseco

LOS VALLES

SANTA CRUZ (Intercambiador) **VALLESECO La Quebrada**

Laborables

07:30		07:55	
08:20		08:45(1)	
09:10		09:35	

13:20		13:45(1)	
14:10		14:35	
15:00		15:25	
15:55		16:20	
16:45		17:10(1)	
17:35		18:00	

(1) Pasa por el Rebolado
No se realiza los sábados, domingos ni festivos.

919  

SANTA CRUZ (Intercambiador) B. DE LA SALUD (C. Piedra)(Por la vía del barranco)

SANTA CRUZ (Intercambiador) **BARRIO DE LA SALUD**

Laborables

06:25	06:50	06:05	06:30
07:05	07:25	06:45	07:05
07:55	08:15	07:25	07:45
08:40	09:20	08:10	08:30
09:45	10:10	09:00	09:20
10:40	11:00	09:45	10:30
11:20	11:50	10:50	11:20
12:25	12:45	11:50	12:05
13:00	13:30	12:30	13:00
14:05	14:40	13:35	14:10
15:10	15:40	14:45	15:10
16:00	16:20	15:50	16:15
16:40	17:15	16:45	17:10
17:40	18:15	17:30	17:50
18:35	18:55	18:25	18:50
19:25	20:05	19:20	19:40

20:30	21:00	20:05	20:30
Sábados, domingos y festivos			
06:00	06:45	06:30	07:00
07:30	08:15	07:40	08:25
09:15	10:00	09:10	10:10
10:40	11:20	10:55	11:35
12:00	12:45	12:15	13:00
13:40	14:30	13:40	14:35
15:15	16:05	15:25	16:15
17:05	17:55	17:05	18:00
18:35	19:25	18:50	19:30
20:10	20:55	20:20	21:00
---	21:50		

920  

SANTA CRUZ (Intercambiador)
Marina
Ramblas
SANTA CRUZ (Intercambiador)

SANTA CRUZ (Intercambiador)

Laborables

06:30 06:45 07:00 07:15 07:30

07:45 08:00 08:15 08:30 08:45

09:00 09:15 09:30 09:45 10:00

10:10 10:30 10:50 11:15 11:35

11:55 12:05 12:15 12:35 12:45

13:00 13:15 13:30 13:45 14:00

14:20 14:35 14:50 15:10 15:25

15:40	15:55	16:10	16:25	16:40
16:55	17:10	17:25	17:40	17:55
18:05	18:25	18:45	19:10	19:30
19:50	20:00	20:10	20:30	20:40
20:50	21:05	21:25	21:40	21:55
Sábados domingos y festivos				
07:00	07:30	08:05	08:40	09:15
09:50	10:25	11:25	12:05	12:45
13:25	14:05	14:45	15:25	16:05
16:45	17:25	18:05	18:40	19:40
20:50	21:25	22:00		

921  

SANTA CRUZ (Intercambiador)
Avda. Reyes Católicos
Plaza España
Marina
SANTA CRUZ (Intercambiador)

SANTA CRUZ (Intercambiador)

Laborables

06:35 06:50 07:05 07:20 07:35

07:50 08:05 08:20 08:35 08:50

09:05 09:20 09:35 09:50 10:05

10:15 10:30 10:50 11:20 11:40

11:55 12:05 12:20 12:35 12:55

13:15 13:40 14:00 14:25 14:40

14:55 15:05 15:20 15:35 15:50

16:05 16:20 16:35 16:50 17:05

17:20 17:35 17:50 18:05 18:15

18:35 19:10 19:20 19:40 19:55

20:10	20:25	20:40	20:55	20:20
21:50				
Sábados domingos y festivos				
07:15	07:45	08:15	08:50	09:25
10:00	11:00	11:40	12:20	13:00
13:40	14:20	15:00	15:40	16:20
17:00	17:40	18:20	19:20	19:55
20:30	21:05	21:40	22:15	

923  

MUELLE NORTE

Ramblas
Chamberí

MORADITAS (Parte baja)

MUELLE NORTE	MORADITAS (Parte baja)
--------------	------------------------

Laborables

07:00 06:45(1)

08:00 a 21:00
cada 60 min. 07:45 a 20:45
cada 60 min.

--- 21:30

(1) Salida desde parada de subida El Mayorazgo en Llano Alegre.
Sólo días laborables.

933  

TACO

Barranco Grande
Cruce Santa María

EL TABLERO

SANTA CRUZ	TACO	EL TABLERO
------------	------	------------

Laborables

05:45(1) 05:55 06:10

--- 06:30(2) 07:00(3)

07:00(1) 07:10 07:35

--- 07:30 07:55

--- 08:00 08:30(3)

--- 08:30 08:55

---	09:00	09:25
---	09:45	10:05
---	10:05	10:25
---	10:35(2)	11:05(3)
---	11:15	11:35
---	11:40	12:05
---	12:05	12:30
---	12:30	12:55(4)
---	13:00(2)	13:25(3)
13:30(1)	13:45	14:05
---	14:00	14:20(4)
---	14:35	15:00
15:00(1)	15:15	15:35
---	15:40	16:05
---	16:05(2)	16:35(3)
---	16:35	17:00
---	17:05	17:30
---	17:50	18:15
---	18:10	18:30
---	18:40(2)	19:10(3)
---	19:20	19:40
---	19:45	20:10
---	20:05(2)	20:35(3)
---	20:30	20:50(4)
---	21:05	21:25
---	21:45	22:05(4)

Sábados, domingos y festivos

--- 06:10(1) 06:40

--- 07:00(2) 07:30(3)

--- 08:00 08:25

--- 09:00 09:25

--- 10:15 10:35

--- 11:00 11:25

--- 12:00(2) 12:30(3)

--- 13:00 13:25(4)

--- 14:00 14:35

--- 15:00(2) 15:30(3)

--- 16:00 16:25



---	17:00	17:25
---	18:15	18:35
---	19:00	19:25
---	20:00(2)	20:30(3)
---	21:00	21:20(4)
---	21:40	22:00(4)

Salidas desde MACHADO

Laborables

06:55 (3)	08:25 (3)	11:00 (3)
13:20 (3)	16:30 (3)	19:05 (3)
20:30 (3)		

Sábados, domingos y festivos

07:25 (3)	12:25(3)	15:25(3)
20:25(3)		

(1) Salida desde Intercambiador de Santa Cruz a Taco por Autopista Norte TF-5.
 (2) Hasta el Bº de Machado (Cruce de La Esperanza).
 (3) Salida desde Bª de Machado y 5 minutos después desde El Tablero.
 (4) Hasta Santa Cruz desde Taco por la Autopista, no entra a la Azufrera.

934 936

CIRCUNVALACIÓN SANTA CRUZ (Intercambiador)
 Añaña
SANTA MARÍA DEL MAR

SANTA CRUZ (Intercambiador por Autopista) L-936	SANTA CRUZ (Intercambiador por Taco) L-934
--	---

Laborables

05:15(5)	05:40	05:30	05:50
06:00	06:20	06:10	06:30
06:40	06:50	06:50	07:10
07:00	07:20	07:30	07:50
07:30	07:40	08:10	08:30
08:00	08:10	08:50	09:00
08:20	08:40	09:10	09:30
09:00	09:20	09:50	10:10
09:40	10:00	10:30	10:50
10:20	10:30	11:10	11:30
10:40	11:00	11:50	12:10
11:20	11:40	12:30	12:50
12:00	12:30	13:10	13:30
12:20	12:40	13:40	13:50

13:00	13:20	14:00	14:10
13:40	14:00	14:30	14:50
14:20	14:40	15:10	15:30
15:00	15:10	15:50	16:10
15:20	15:30	16:30	16:50
15:40	16:00	17:10	17:30
16:20	16:40	17:50	18:10
17:00	17:20	18:30	18:50
17:40	18:00	19:10	19:30
18:20	18:40	19:50	20:10
19:00	19:20	20:30	20:50
19:40	20:00	21:10	21:50
20:20	20:45	---	---
21:20		---	

Sábados, domingos y festivos

05:55	06:05		
06:20 a 09:20 Cada 20 min	06:30 a 08:50 Cada 20 min		
09:50	09:20		
10:20 a 15:40 Cada 20 min	09:50 a 14:30 Cada 20 min		
16:10	16:40	15:00	
17:00	17:20	15:30 a 16:50 Cada 20 min	
17:40	18:10	17:20	
18:40 a 20:00 Cada 20 min	17:50 a 19:50 Cada 20 min		
20:30	21:00	20:15	20:30
21:30	---	20:50	21:10
---		21:40	

AZAÑA (Por Taco) L-936 **SANTA CRUZ (Intercambiador por Taco) L-934**

Laborables

00:35(5)	02:15(5)	00:00(2)(4)	01:40(2)(4)
03:35(5)	04:55(5)	03:00(2)(4)	04:25(4)
22:55	23:25(5)	22:20	22:50

Sábados, domingos y festivos

00:35(5)	02:15(5)	00:00(2)(4)	01:40(2)(4)
03:35(5)	04:55(5)	03:00(2)(4)	04:25(4)
22:45	23:25(5)	22:10	22:50

(2) Entre el Intercambiador de Santa Cruz y la Avda. 3 de Mayo circula por la C/ Miraflores y la Avda. La Salle.
 (4) Salida desde la parada exterior del hall del Intercambiador de Santa Cruz (frente al Juzgado).
 (5) En sentido al Intercambiador de Santa Cruz, circula por San Pío X-Manuel Hermoso Rojas (refinería)-La Salle-S. Sebastián-Santa Cruz

935

Santa Cruz
 Santa María del Mar (directo)
 Añaña
Santa Cruz

SANTA CRUZ (Intercambiador)

Laborables

06:35	07:05	14:35	15:05
07:35	08:05	15:35	16:05
08:35	09:05	16:35	17:35
09:35	10:05	18:05	18:35
10:35	11:05	19:05	19:35
11:35	12:05	20:05	20:35
12:35	13:05	21:05	21:35
13:35	14:05	22:05	

Sábados, domingos y festivos

07:10
08:05 a 10:05 cada 60 min.
11:20
12:05 a 18:05 cada 30 min.
19:20
20:05 a 22:05 cada 60 min.

(1) Salida desde C/ Atamán - Sta. María del Mar - Santa Cruz

937

SANTA CRUZ (Intercambiador)
 Taco
 Tincer
 Los Andenes
 Gramal
CRUCE DEL SOBRADILLO

SANTA CRUZ (Intercambiador) EL SOBRADILLO

Laborables

---	06:00
07:30	06:45
08:50 a 11:30 cada 40 min	07:45
12:05	08:20
12:50 a 19:30 cada 40 min	09:00
20:15	09:40 a 12:20 cada 40 min.

21:00	13:40 a 21:40 cada 40 min.
21:30	22:05

Sábados, domingos y festivos

07:45	07:05
09:00	08:20
10:40	09:40
12:10	11:20
13:25	12:50
15:45	14:05
17:10	16:25
18:55	17:50
20:10	19:35
21:30	20:45
---	22:05

(1) Hasta Santa Cruz por el túnel.

939

TACO
 El Sobradillo
LLANO DEL MORO

SANTA CRUZ TACO LLANO DEL MORO

Laborables

05:50(1)	06:00	06:10
---	06:35(3)	06:55(4)
07:00(1)	07:10	07:35
---	07:25	07:50
---	08:00(3)	08:30(4)
---	08:35	08:55
---	09:00	09:25
---	09:25	09:55
---	09:55	10:15
---	10:25(3)	10:50(4)
---	11:00	11:25
---	11:30	11:55
---	11:55	12:20
---	12:25	12:45(2)
---	12:50	13:15
13:20(1)	13:35	13:55
---	13:45	14:10(2)
---	14:25(3)	14:55(4)



14:50(1)	15:05	15:25
---	15:30	15:50
---	15:55(3)	16:30(4)
---	16:35	16:55
---	17:00	17:25
---	17:25	17:55
---	17:55	18:15
---	18:25	18:50
---	19:00	19:25
---	19:25	19:50
---	20:00(3)	20:25(4)
---	20:15	20:35(2)
---	20:50	21:10
---	21:30	22:00(2)

Sábados, domingos y festivos

06:30(1)	06:40	07:00
---	07:35	08:00
---	08:35	09:00
---	09:35	10:00
---	10:45	11:05
---	11:35	12:00
---	12:35	13:00
---	13:20	13:45(2)
14:40(1)	14:50	15:10
---	15:40	16:05
---	16:35	17:00
---	17:35	18:00
---	18:45	19:05
---	19:35	20:00
---	20:35	21:00

(1) Entre Santa Cruz y Taco por autopista Norte TF_5

(2) Entre Santa Cruz y Taco por autopista Norte TF_5. No pasa por la parada de Taco (C/ San José Obrero)

(3) Llega hasta Aldeas Infantiles

(4) Salidas desde Aldeas Infantiles 5 minutos antes

940  

SANTA CRUZ (Intercambiador) Urbanización Acorán URBANIZACIÓN COSTANERA

SANTA CRUZ (Intercambiador)	URB. COSTANERA
Sólo laborables	
8:50	9:15

10:20	10:45
11:10	11:35
12:10	12:35
15:50	16:20
16:50	17:20
18:10	18:35
20:30	21:00

941  

SANTA CRUZ (Intercambiador) BOCA CANGREJO

SANTA CRUZ (Intercambiador)	BOCA CANGREJO
-----------------------------	---------------

Sólo laborables

07:40	08:10
13:10	13:45
19:10	19:45

944  

EL TABLERO Avda. de Tincer TACO

EL TABLERO	TACO
------------	------

Sólo laborables

06:45	07:20
07:50(1)	08:50(2)
09:25	10:20
10:50	11:25
11:50(1)	13:50(2)
14:15	14:50
15:20(1)	16:20(2)
16:45	17:40
18:05(1)	19:05(2)
19:35	20:05(4)
20:30(3)(4)	---

(1)Desde Taco continúa hasta Hospital de S. Juan de Dios.

(2)Salida desde Hospital S. Juan de Dios 15 minutos antes.

(3)Desde Taco continúa hasta Santa Cruz por autopista (TF-5).

(4)No pasa por la Gallega Alta.

945  

SANTA CRUZ (Intercambiador) San Andrés IGUESTE SAN ANDRÉS

SANTA CRUZ (Intercambiador)	IGUESTE DE S. ANDRÉS
-----------------------------	----------------------

Laborables

05:15	05:55(2)
06:20(1)	06:40
07:30	08:10
09:30	10:25
11:35	12:20
14:10	15:10
16:10	17:10
18:15	19:10
20:30	21:10

Sábados, domingos y festivos

06:40	07:30
08:40	09:30
10:40	11:30
12:30	13:30
14:30	15:30
16:30	17:30
18:40	19:30
20:30	21:30

(1) San Andrés-Iguesta.

(2) Iguesta-San Andrés.

946   

SANTA CRUZ (Intercambiador) Taganana ALMÁCIGA

SANTA CRUZ (Intercambiador)	TAGANANA
-----------------------------	----------

Laborables

05:10	06:00
05:50	07:00
06:55	08:05
10:30	11:50
13:10	14:30
14:15	15:40
17:05	18:20
19:25	20:35

Sábados, domingos y festivos

06:45	08:05
09:10	10:25
11:40	12:55

14:15	15:40
17:05	18:20
19:55	21:10

Nota: Salidas de Almáciga 10 min. antes que de Taganana.

947   

SANTA CRUZ (Intercambiador) Chamorga PUNTA DE ANAGA

SANTA CRUZ (Intercambiador)	PUNTA DE ANAGA
-----------------------------	----------------

Laborables

05:10(1)	06:20(2)
15:00(1)	16:30(2)
18:00(1)	19:25(2)

Sábados

07:30(1)	08:50(2)
15:10(1)	16:30(2)
18:15(1)	19:30(2)

(1) Pasa por interior del Bº de Cueva Bermeja, sólo si se llevan pasajeros con ese destino.
(2) Pasa por interior del Bº de Cueva Bermeja.

971  

SANTA CRUZ (Intercambiador) Barrio de La Salud OFRA

SANTA CRUZ (Intercambiador)	OFRA
-----------------------------	------

Todos los días

00:00	00:30
01:00	01:30
03:00	03:30
04:00	04:30
05:00	05:25

Línea Nocturna

972  

SANTA CRUZ (Intercambiador) B. LA SALUD (Cuesta Piedra)

SANTA CRUZ (Intercambiador)	CUESTA PIEDRA
-----------------------------	---------------

Todos los días

23:05	23:30
02:00	02:15

Línea Nocturna



LÍNEAS RECOMENDADAS

Recommended bus lines

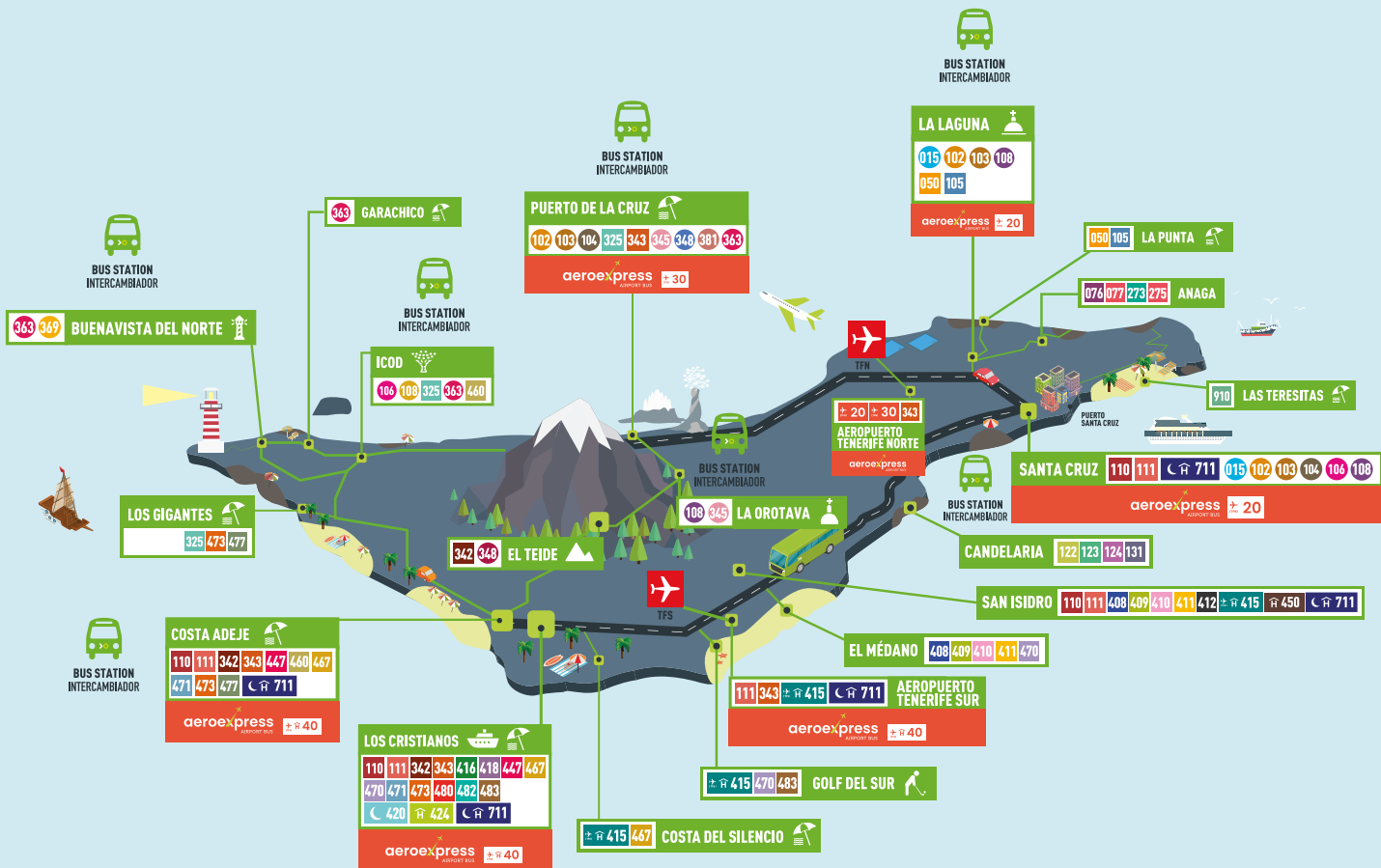

aeroexpress
AIRPORT BUS

Tu línea
+ directa
al aeropuerto

- 20** SANTA CRUZ - TFN
- 30** PUERTO CRUZ - TFN
- 40** COSTA ADEJE - TFS

SANTA CRUZ TURÍSTICO

LÍNEAS DE GUAGUAS URBANAS RECOMENDADAS

TOURISM IN SANTA CRUZ

RECOMMENDED TOURIST BUS LINES



- 910 LAS TERESITAS 
- 945 IGUESTE 
- 946 TAGANANA 
- 947 CHAMORGA 



 titsa 

INTERCAMBIADOR DE SANTA CRUZ
MAIN BUS STATION

GUAGUAS HACIA
TODAS LAS DIRECCIONES
BUSES TO ALL DIRECTIONS

LÍNEAS TURÍSTICAS
URBANAS RECOMENDADAS
RECOMMENDED TOURIST BUS LINES

910 914 920 921 945 946 947

-  HOSPITAL
-  HOTEL

HORARIOS RED DE GUAGUAS DE

todo tenerife

TENERIFE BUS
NETWORK.
LINES AND
TIMETABLES

VÁLIDO HASTA EL 31 DE DICIEMBRE DE 2019



 **titsa bus** Tenerife
Bus Service



 **titsa** 

02-2019

Info guaguas: 922 53 13 00 • www.titsa.com

Info tenmás: 922 10 99 88 • www.tenmas.es

conecta
tenerife